

# casaVIVA

REVISTA DE INTERIORISMO, DECORACIÓN Y DISEÑO CONTEMPORÁNEOS

NÚMERO 179 AÑO 16º ESPAÑA 3 € NUEVA ÉPOCA

## RENOVAR EL ENTORNO

*Flores & Prats:*  
la casa en una maleta

DOSSIER  
MOBILIARIO  
DE COCINA

CLIMATIZAR EL HOGAR  
RETRATO: JORDI RIBAUDÍ

TENDENCIAS:  
MATERIAS NATURALES  
DOMÓTICA E INTERRUPTORES



PORTUGAL CONT: €3



## VISTAS A LA MONTAÑA

ARQUITECTOS: DE BLACAM & MEAGHER ARCHITECTS. INTERIORISMO: NATALIA SUREDA. SUREDA STUDI.

Conceptos en apariencia opuestos como modernidad y clasicismo, espacios abiertos y cerrados, entorno existente y naturaleza tratada, basamento sólido y elemento superior ligero, tonos oscuros y blancos dominantes, texturas ásperas y suaves, vistas lejanas y encuadres cercanos del campo de golf, se utilizan para que todas estas ideas volcadas en la creación y diseño de la vivienda, desaparezcan y fluyan con naturalidad en la materialización final del proyecto.





# *Renovar el entorno*





VISTAS A LA MONTAÑA

*Una jardinera  
y los muros ciegos de la casa  
llevan hasta la pasarela-puente  
de acceso*







Se ha tratado de mantener el contexto naturalista del Resort y se ha querido potenciar la vegetación autóctona mediterránea arropando a la casa y enmarcando las vistas del Montseny. Ubicado en el área de actuación 'La Selva' en PGA Catalunya, en

Caldas de Malavella, Gerona, este proyecto ha contado con la dirección facultativa de LaGula arquitectos y la construcción a cargo de Rubau Tarrés. El jefe de proyecto es Joaquim Hormigó y el paisajismo ha sido obra de Vanja Lopes de Beonland.

Estilismo: Mar Requena. Fotografía: Albert Font. Modelo: Nina Antón con ropa de Textura. Textos: Ada Marqués.

La vivienda se localiza en un área de actuación llamada La Selva, en la parte sur del Resort de PGA Catalunya, en Caldes de Malavella, en una parcela con orientación este-oeste y de caída importante desde la entrada. Buscando la buena orientación y las magníficas vistas del Montseny, la casa se materializa en un esquema en L, con un claro contraste entre el nivel superior de carácter abierto y público que alberga los espacios de entrada y los espacios diurnos y el basamento porticado del nivel inferior de carácter más recogido y privado con los dormitorios.

La piscina y sus espacios exteriores se sitúan a medio camino entre estos dos mundos y se orientan en diagonal hacia el sol vespertino y las vistas lejanas.

La entrada se realiza tras pasar un umbral muy tenue materializado por un muro bajo de piedra de mampostería de escasa altura. Una plataforma, a modo de alfombra vegetal continua, delimita el espacio de aparcamiento, en continuidad con el vial de acceso.

Una pérgola y una zona de trastero ayudan a cualificar este patio de entrada y se colocan estratégicamente para resolver de forma natural el estacionamiento del coche y organizar la secuencia de entrada a la casa.





Una jardinera corrida con un banco de obra y los muros ciegos de la casa que además delimitan un patio ajardinado en la entrada, llevan hasta la pasarela-puente por la que se llega a la puerta principal. La pizarra negra que envuelve el volumen de acceso pretende señalar esta condición singular con un acento de contraste con los muros de la casa blancos. El alero de la losa de hormigón blanco también acompaña. Este plano horizontal en voladizo expresa el carácter abierto de este nivel superior y se extiende para proteger los espacios aterrazados.

Se accede por un espacio materializado en un "estuche" de madera. Las vistas exteriores se niegan por un momento y tras este episodio de compresión, el espacio principal de la casa formado por la secuencia lineal de cocina, zona comedor y estar se presenta en su condición abierta a la orientación sur, suroeste y a las vistas en diagonal del campo de golf con el Montseny como telón de fondo. La losa de hormigón blanco que expresa esta condición lineal del nivel superior se perfora para dar entrada de luz puntualmente y se convierte en un elemento calado al cubrir las dos terrazas que rematan el espacio lineal.

Una cubierta vegetal completa la T que se superpone al esquema en forma de L que reproduce el nivel inferior de los dormitorios. A éste se llega por una escalera adosada a un patio inglés.

Forjados unidireccionales incluyendo el sanitario de la planta baja y una estructura reticular de pilares y muros de contención resuelve la estructura de la casa hasta la primera planta. Unos esbeltos pilares metálicos sustentan la losa de

hormigón armado blanco que resuelve la cubierta del nivel superior. Una piscina rebosante ubicada en la planta inferior completa la zona de jardín y refresca este ámbito. El mobiliario es de Blvaq y la lámpara blanca de exterior, de Vibla.



# *La piscina*

*refleja el entorno y marca el límite difuso  
con el bosque de pinos*





## VISTAS A LA MONTAÑA

Una completa vista del salón hacia el exterior. Los sofás blancos en perpendicular son el modelo Arhus, y el puf es el Brigitta, ambos de la firma Pau Design. La mesa rinconera de madera

de nogal es el modelo Cub. La lámpara de sobremesa es la Taccia de Flos y la de exterior de Vibia. La alfombra es de efecto seda, realizada a medida por KP. La chimenea es de Dae.







*La casa  
está equipada con suelo radiante,  
lo que evita la instalación  
de otros elementos*







*En los interiores  
la gama cromática se reduce al blanco,  
el gris y la madera*



El pavimento de toda la vivienda es de piedra apomazada Sant Vicenç. La chimenea es el modelo Esplugas de Dae. Los sofás y puf son de Pau Design. La alfombra de KP y los cojines sobre el banco son de la colección

Glen de Jab, adquiridos en Art i Decoració de Girona. La bola decorativa de madera es de Orígens Interiors. El cuadro apoyado sobre el banco corrido es de la Galería de Arte Bonart en Banyoles.



VISTAS A LA MONTAÑA

Un gran lucernario ubicado sobre la mesa proporciona luz a este espacio. Mesa de comedor modelo Cub de nogal comprada en Orígenes Interiors. Conjunto de sillones tapizados diseño de Joan Lao. Mueble colgado a pared realizado en madera de nogal. Lámpara de techo modelo Artichoke de aluminio de Louis Poulsen.





*El interiorismo  
se ha resuelto con emblemáticas  
piezas de diseño contemporáneo*





VISTAS A LA MONTAÑA

# La cocina

comunicada con el exterior,  
se inunda de luz

Mobiliario de cocina  
instalado por la  
tienda Bulthaup Lb  
de Girona y Blanes,  
con un programa  
de muebles lacados  
B3 en blanco sobre

soporte de pared  
en color gris oscuro.  
Los electrodomésticos  
son todos de Gaggenau.  
En la terraza exterior  
se aprecia un conjunto  
de comedor de Blvaq.









## INTEGRADA EN EL PAISAJE

### 01

La vivienda forma parte de un amplio y lujoso resort que incluye campo de golf, por lo que la integración en el paisaje era condición indispensable. Las grandes ventanas ayudan a ello.

### 02

Se ha decidido reservar el nivel inferior para la zona más privada de la casa, y la planta alta se abre al exterior con los ámbitos de relación, comedor y cocina.

### 03

La gama de materiales, texturas y colores es muy reducida para evitar que la casa desentone en el entorno natural en que se ubica. También los muebles y complementos respetan esta regla del juego.

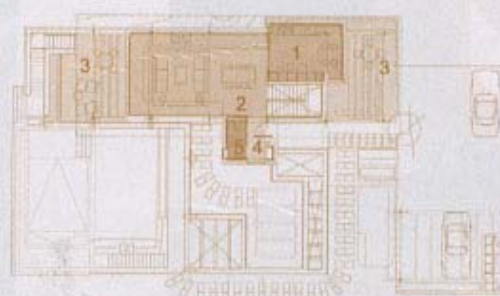

PLANTA ACCESO  
1. cocina  
2. comedor  
salón  
3. terraza  
4. hall  
5. baño



PLANTA BAJA  
1. dormitorio  
2. baño  
3. piscina



La iluminación natural que baña la cocina convierte a este espacio en un lugar donde desarrollar la vida sin dificultades. Los muebles son de Bulthaup y los electrodomésticos de Gaggenau. Todo ha sido

instalado por Leopoldo Bautista de Bulthaup Girona y Blanes. El módulo con ruedas es también de Bulthaup serie B3. En el exterior se aprecia una lámpara de Vibia y un conjunto de comedor de Blvaq.

*Los suelos de piedra  
y la carpintería gris contrastan  
con los planos interiores y exteriores*



## VISTAS A LA MONTAÑA



Cama abatible de nogal con el conjunto de las mesitas de la firma Besform. Sobre las que descansa una lámpara de Louis Poulsen, modelo AJ. Espejo colgado a pared con el marco de madera de roble. Alfombra de

KP a medida efecto Seda con ribete. La chaise longue es un diseño Charles Eames que produce la firma Vitra. Cuadros de la galería Bonart de Banyoles. Enrollables en color blanco de la firma Novateh.

Una secuencia de pórticos genera el basamento inferior y alberga tres dormitorios con sus aseos respectivos, una cocina exterior y una terraza en continuidad con uno de los dormitorios. La distinta profundidad de estos pórticos permite crear un espacio de circulación alrededor del espacio exterior de piscina y terraza barbacoa. Este nivel se encuentra ligeramente elevado respecto a los dormitorios y de este modo expresa su condición de plataforma que mira al paisaje. El agua de la alberca, enrasada con la piedra y formando un remate desbordante, refleja el entorno y marca el límite difuso con el bosque de pinos que abraza la casa.

Un banco corrido que esconde la bajada al sótano de instalaciones y que tiene un acento vertical con el elemento flotante del tiro de la chimenea, abraza la terraza exterior de la piscina ayudando a conformar este espacio y redireccionando las vistas.

Los muros de cerramiento son de doble hoja de ladrillo y se revisten en algunas zonas de una pieza prefabricada de hormigón blanco. Su textura rugosa y ritmo horizontal determinado por su aparejo, pretende contrastar ligeramente en algunos puntos de la casa con el acabado, liso y continuo, de los muros revocados predominantes.







*Una secuencia  
de pórticos alberga tres dormitorios  
con sus aseos respectivos*



VISTAS A LA MONTAÑA



*Dormitorios  
y baños gozan de generosas  
entradas de luz natural*





En el baño principal los sanitarios son de Roca, serie Happening, lavabos y griferías también de Roca. El mobiliario se ha realizado a medida en nogal por el carpintero Sureda

Fustería i Decoració. Revestimiento del baño en piedra natural Blanco Paloma. En el baño del Dormitorio suite se ha usado pavimento exterior piedra natural Sant Vicenç flameada.

El solado de piedra local de San Vicenç (en sus distintos acabados pulido y apomazado) y el gris antracita de las carpinterías exteriores de aluminio lacado y elementos metálicos de barandillas sirven de contrapunto cromático y de tonalidad al blanco dominante de los planos interiores y exteriores.

El contrachapado de madera teñido aparece puntualmente en la casa. En esta combinación de tonos y texturas también hay que destacar el papel de la pizarra negra en los elementos de entrada y remate de la losa de hormigón en zinc prepatinado negro.

Losas de mármol indio de textura y tono no uniforme recubren el vaso de la piscina y dan continuidad a la piedra San Vicenç utilizada en el exterior con un tratamiento flameado.

La casa está equipada con suelo radiante, equipo de climatización por conductos y por un sistema de domótica que abarca funciones muy diversas.

Parte integral del diseño de la casa ha sido el tratamiento de los exteriores y el paisajismo de toda la propuesta. Mención especial para el patio semienterrado que articula el nivel inferior, en donde se ha buscado un carácter más de plantas subtropicales para espacio en semi sombra con la idea de añadir una nota pintoresca y de contraste con los exteriores. ✕



DdG | GIRONA

## Quins són els elements que defineixen PGA Catalunya com un resort?

■ Per definir-lo sempre faig la mateixa pregunta: quina és la diferència entre un camp de golf amb cases i un resort? Un resort té diferents elements -projecte residencial, hotel, infraestructures esportives- complementats amb una àmplia gamma de serveis. En el nostre cas, el projecte residencial constarà d'una vegaada finalitzat de 380 habitatges molt ben integrats a l'entorn i mantenint una baixa densitat d'edificació, tenint en compte la superfície total de la qual disposem. Les nostres instal·lacions esportives inclouen dos camps de golf: l'Stadium Course és actualment reconegut com el millor camp de golf d'Espanya pels experts de *Top 100 Golf Courses of the World* i el tercer d'Europa continental en el rànquing de *The Golf World*-, pistes de tennis i pàdel, i piscina. A més, al PGA Catalunya Resort oferim un catàleg de serveis als nostres clients que constitueix un dels principals atractius de la nostra proposta i que permet als residents fer vida en nostre resort tenint cobertes totes les seves necessitats, tot això assegurant el major nivell de seguretat, tranquil·litat i confort. Per la seva banda, el nou Residents Club, que obrirà després de l'estiu, vol ser un punt de trobada per als propietaris, aportant així mateix una atractiva oferta gastronòmica, un petit spa i altres serveis.

## Quins són aquests serveis?

■ PGA Catalunya Resort compta amb una llista de serveis per als propietaris que poden utilitzar segons les seves necessitats. Alguns d'aquests són l'administració individualitzada i el lloguer de la seva finca, la neteja i la repassada de l'habitatge després de la seva partida, seguretat durant les 24 hores, consultoria en jardineria i paisatgisme, i un servei de benvinguda per assegurar-se que tot estigui en perfecte estat a la seva arribada.

## Què aporta PGA Catalunya Resort en el desenvolupament turístic i urbanístic de les comarques de Girona?

■ PGA Catalunya Resort incideix molt positivament en molts aspectes. No existeix ni s'està projectant en l'actualitat un altre projecte similar. Per una banda, el golf és immillorable, és un dels millors projectes d'Europa en el seu àmbit. Això significa que atraïm públic local i estranger amb un alt poder adquisitiu que, durant la seva estada al Resort, consumeix un altre tipus de serveis i productes d'alta qualitat de la zona (restaurants, transports, moda, etc.). El perfil dels nostres clients és alt i comptem amb una gran aflluència de públic en el nostre golf: uns 40.000 rounds a l'any. Per altra banda, contribuïm a l'activitat econòmica de l'àrea de Girona i el nostre projecte immobiliari contempla la creació d'habitatges d'alt estandí i gran valor arquitectònic amb l'objectiu de convertir-se en un entorn

## Julio Delgado

CONSELLER DELEGAT DE PGA CATALUNYA RESORT

# «El nostre projecte és una combinació òptima de serveis en un entorn residencial únic»



Gimnàs del Resort amb unes vistes espectaculars. Una de les cases del Resort. Panoràmica d'una part del camp de golf.



residencial únic, tant per a primera com segona residència, sempre en perfecte harmonia amb l'entorn.

## Què diferencia PGA Catalunya Resort d'altres projectes similars a Espanya?

■ En primer lloc, nosaltres hem



consolidat l'oferta d'oci- el golf, restauració i instal·lacions esportives- i hem fet el desenvolupament immobiliari a posteriori. Aquest fet suposa un gran element diferenciador respecte a altres resorts. A més d'estar en un entorn

privilegiat-prop de Girona i Barcelona, la Costa Brava i el Pirineu, i amb bones infraestructures de comunicació-, tenim una gran preocupació per la qualitat del producte. És un projecte finançament molt sòlid. PGA Catalunya Resort és propietat de Denis O'Brien, fundador i propietari de l'operador de telefonia mòbil Digicel, i va ser impulsat per aquest empresari irlandès amb la finalitat de convertir-se en el primer resort de golf a Europa, sumant a l'excel·lència dels seus dos camps un projecte residencial exclusiu per la seva ubicació i serveis. O'Brien creu, sobretot, en la qualitat del nostre producte, i el considera una inversió a mitjà i llarg termini, la qual cosa vol dir que no estem condicionats per la pressió d'un retorn immediat en la inversió. El que ens guia és garantir que el desenvolupament de tots els elements del projecte i els serveis que oferim estan a l'altura d'aquest estàndard de qualitat que persegüim. El projecte immobiliari està completament integrat en la natura. L'arquitectura dels habitatges i la concepció dels espais eviten els murs de separació amb l'entorn garantint la privacitat, permetent als residents tant la vida en comunitat i el gaudi de l'aire lliure com la preservació de la seva intimitat.

## Quina inversió s'ha realitzat fins ara? Quines previsions per al futur teniu en aquest sentit?

■ La xifra total d'inversió una vegada completat el projecte serà de 90 milions d'euros, dels quals 70 ja s'han destinat a la consecució del resort.

## En quina fase es troben ara mateix?

■ El gruix del projecte ja està realitzat. El golf va ser el primer element i tota l'oferta d'oci es troba ja consolidada. Pel que fa al projecte residencial, un 10% dels habitatges ja estan construïts i tenim un bon nivell de comercialització tant dels habitatges que ja hem completat, com de parcel·les per al desenvolupament de noves cases.

## Quin és el públic de PGA Catalunya Resort? Hi ha diferència entre el client de golf i el residencial?

■ Ens dirigim tant al públic local com a l'estranger. La nostra oferta de golf atrau molts jugadors de fora d'Espanya, amb la qual cosa el golf és un dels principals canals de venda per a la nostra oferta immobiliària. De totes maneres, no tots els clients residencials són amants del golf. En el cas dels estrangers, busquen una segona residència en un entorn excel·lent i amb molt bona ubicació pel que fa a comunicacions i recursos. No obstant això, per les nostres instal·lacions i completa oferta de serveis, PGA Catalunya Resort és també una opció idònia com a primera residència a Girona, incloent els habitants locals. A mi m'agrada dir que PGA Catalunya Resort és una òptima combinació d'inversió en estil de vida-per l'entorn, la qualitat de les edificacions i els serveis pres-tats- i d'inversió financera, pel valor econòmic que genera un habitatge aquí.





EL PGA CATALUNYA RESORT OFEREIX, A MÉS DEL MILLOR CAMP DE GOLF D'ESPANYA, UN HOTEL DE LUXE I UN COMPLEX RESIDENCIAL D

## Gaudir del golf a Girona



**EL GOLF ÉS UNA SENYA D'IDENTITAT DE GIRONA, PERÒ SI UN CAMP DESTACA PER SOBRE DE LA RESTA ÉS EL PGA CATALUNYA RESORT, ON ES POT GAUDIR DEL MILLOR CAMP D'ESPANYA I EL TERCER D'EUROPA. EL LLOC IDEAL PER PRACRICAR AQUEST ESPORT**

**E**l PGA Catalunya Resort, a la població gironina de Caldes de Malavella, s'ha convertit en tota una referència del golf espanyol i també europeu. Aquest 'resort' residencial i de golf és únic a Europa per les seves característiques, pel seu entorn, i d'excel·lència per al golfista més exigent, tant espanyol com d'arreu del món. La pàgina web especialitzada [www.top100golfcourses.co.uk](http://www.top100golfcourses.co.uk), ha escollit el PGA Catalunya Resort com el millor del rànquing espanyol i el tercer d'Europa. Els seus dos recorreguts, l'Stadium Course i el Tour Course, completen la millor oferta esportiva per als golfistes, en un entorn privilegiat que no té res a envejar a qualsevol camp americà ni tampoc europeu. De fet, el recorregut Stadium Cours, dissenyat per Neil Coles i la llegenda del golf espanyol Angel Gallardo, ha rebut aquesta distinció pel seu disseny i el seu excel·lent manteniment, així com pels serveis i instal·lacions que el componen, que inclouen també un projecte residencial d'alt nivell i una prestigiosa Escola de Golf. "Malgrat que el sud d'Espanya segueix gaudint de molta popularitat per les seves condicions meteorològiques, els que busquin el millor camp de golf del país hauran de dirigir-se a la Costa Brava", explicava l'editor del 'Top 100 Golf Courses', Keith Baxter. Els responsables del PGA Catalunya Resort reben ara el premi a la feina de condicionar els camps per als jugadors més exigents. "Ens sentim molt orgullosos d'haver aconseguit aquesta fita, que suposa un reconeixement al nostre esforç perquè els aficionats al golf gaudeixin d'una experiència excep-

cional i única al nostre camp", explica **Julio Delgado**, Conseller Delegat de PGA Catalunya.

Els seus camps, de primer nivell europeu, han viscut tornejos del circuit professional europeu i també han estat visitats quatre vegades per l'Escola Oficial de Qualificació de l'European Tour, gràcies a les cuidades instal·lacions, en què destaca la nova zona de joc curt i el renovat camp de pràctiques. "La Costa Brava té la sort de comptar amb magnífics camps de golf i cada vegada són més els que aconseguixen el reconeixement i passen a competir a la lliga dels millors d'Europa", explicava Delgado. Camps com els de Costa Brava, Peralada, Platja de Pals, Golf Girona, Golf Empordà o Torremirona ja estan a l'alçada dels millors i completen l'oferta gironina d'aquest esport.

Aquest complex de golf, creat a finals dels 90 per PGA juntament amb el RACC, va ser concebut com un espai dedicat a aquest esport. El 2006 Meliá Golf Vichy Catalán es va incorporar al projecte amb un establiment hotelier de primer nivell, on és possible relaxar-se i dormir a les mateixes instal·lacions. Però per als enamorats de la instal·lació, també és possible quedar-s'hi a viure. Actualment, PGA Catalunya Resort, propietat de l'empresari irlandès Denis O'Brien, ofereix una selecció de vivendes, vil·les i apartaments d'alt nivell, integrats a l'entorn natural que garanteixen privacitat i luxe a peu de camp. ■

**El PGA Catalunya ha desbancat Valderrama com a millor camp d'Espanya amb unes instal·lacions ideals per al golf**



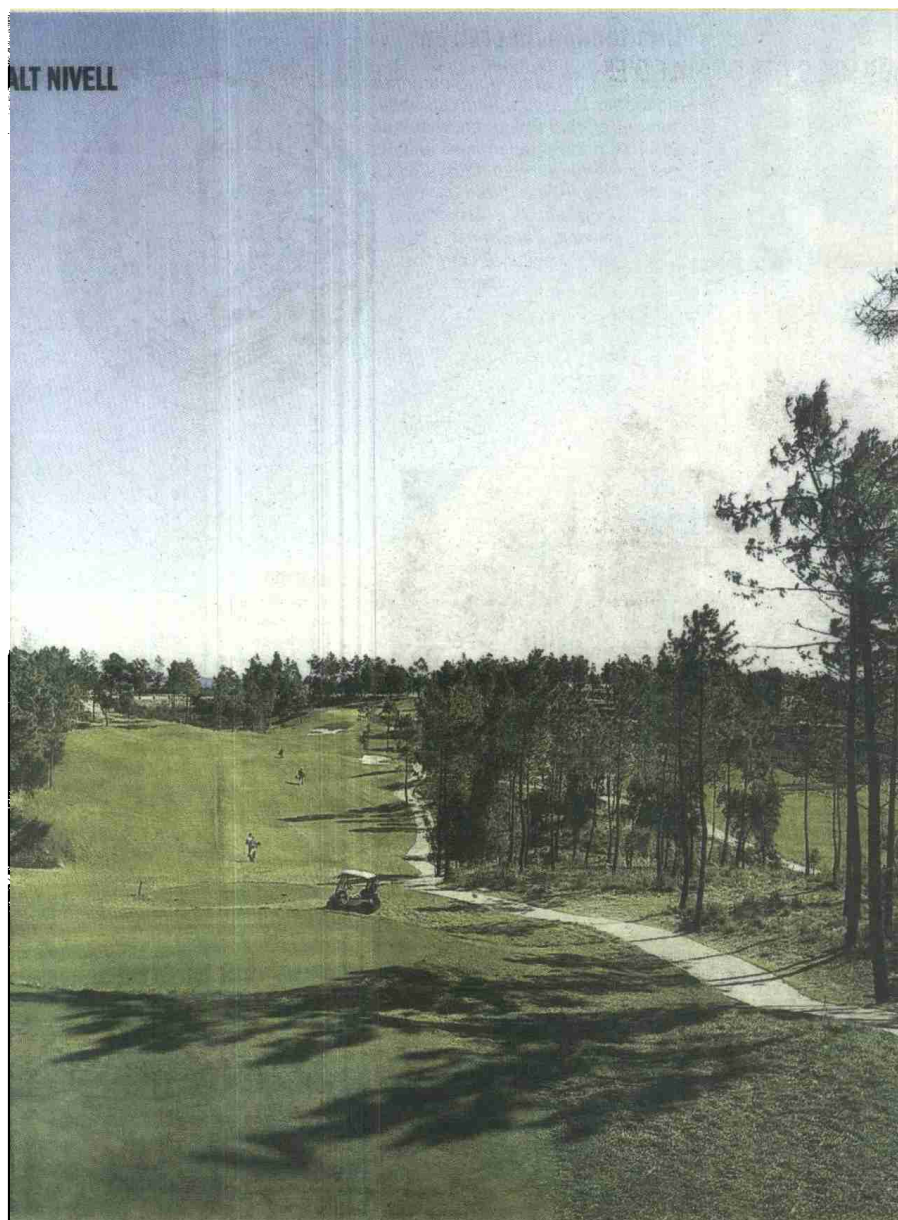

## Sis camps gironins, al Torneig El Corte Inglés

La divuitena edició del Torneig de Golf El Corte Inglés, competició que aplega 111 clubs, 11 dels quals són catalans i sis d'ells gironins, ja s'ha posat en marxa. El torneig es jugarà en tres fases, que finalitzaran el mes de juny vinent. A Catalunya, uns 2.000 golfistes competiran en el torneig de golf organitzat per El Corte Inglés, que va arrencar al Club de Golf Sant Joan, guanyador de les dues

**Un total d'11 clubs catalans i fins a 15.000 golfistes participen en el circuit amateur més important de tot el país**

darreres edicions, i també al Club de Golf Terramar. L'handicap d'atribució per participar en aquest torneig és d'un màxim de 20,4 en la categoria masculina, i de 24,4 en la femenina. La modalitat de joc, tant en la prova individual com en les d'equips, serà Stableford handicap.

La final catalana del torneig se celebrarà al Club de Golf Peralada el dissabte 12 de maig. Hi participaran els equips formats pels dos jugadors que hagin obtingut la millor classificació en la prova individual del seu club. A la fase final del torneig, que se celebrarà el 16 de juny al Denia

Marriot La Sella Golf (Alacant), hi competiran els 26 equips vencedors en les distintes finals de zona. Catalunya, a causa del nombre de llicències federatives, classifica tres equips. Aquest any, el primer premi del campionat és un viatge al Center of Excellence de Taylor-Made, a Alemanya.

### TORNEIG NOMÉS PER A CLIENTS

Paral·lelament a aquest circuit social, El Corte Inglés convoca la segona edició del seu Torneig Preference on participen exclusivament clients d'El Corte Inglés que hagin adquirit prèviament material de golf als departaments de golf dels seus establiments. Els guanyadors, que a Catalunya se celebra al Golf Empordà el 26 d'abril, passen directament a la final catalana de Peralada. ■

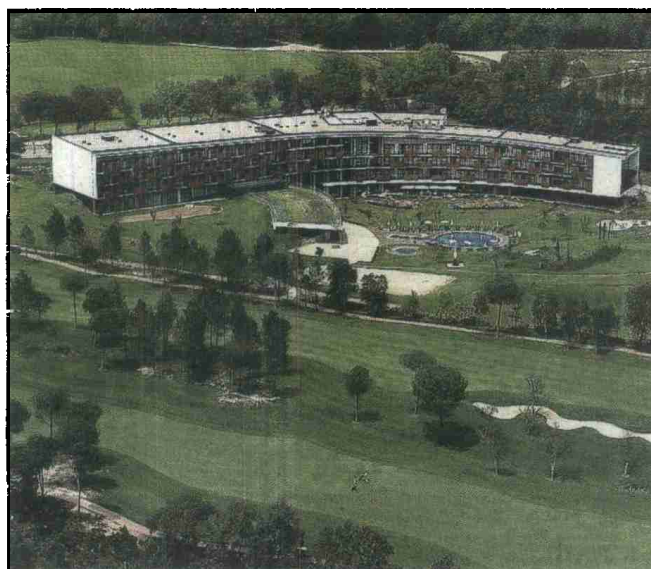

### Hotel de luxe

A més de vil·les i cases de luxe per tot el 'resort', el camp també inclou un hotel, que s'integra dins del camp, com un afegit de qualitat més. El Melià Golf ofereix tot el necessari per gaudir després d'una bona jornada de golf





INCLUYE  
COCINAS  
BAÑOS

# INTERIORES

SÓLO  
2<sup>'50</sup>  
€

IDEAS Y TENDENCIAS

AÑO 13. NÚMERO 146. P.V.P. 2,50€

**PAPELES PINTADOS**  
DISEÑOS QUE VISTEN  
LA CASA A LA MODA

**ESPECIAL  
COMEDORES**  
CÓMO DOTARLOS  
DE MÁS ESTILO Y  
FUNCIONALIDAD

**BAÑOS**  
COLUMNAS DE  
HIDROMASAJE PARA  
TODOS LOS ESPACIOS

**Y ADEMÁS**  
EL TOQUE ÉTNICO  
SE REINVENTA  
TENDENCIA:  
EL 'WASHI TAPE'

• CASAS  
*abiertas*  
A LA LUZ





# Vivir junto

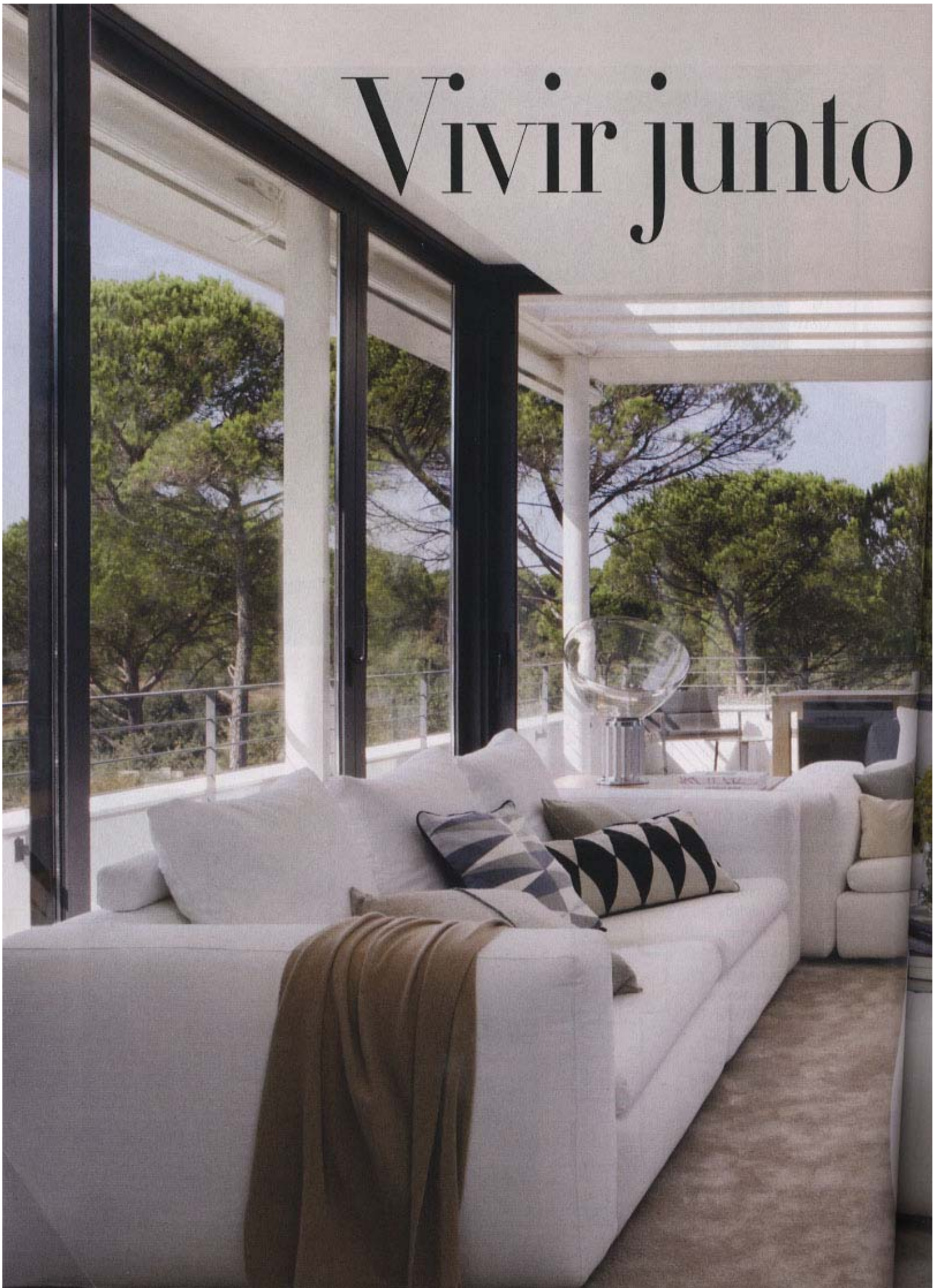



# al 'green'

*Esta casa, situada en el golf del PGA Catalunya Resort, se vuelca al exterior a la vez que garantiza la intimidad en sus zonas más privadas*

ESTILISMO: M. M. AJURIA FOTOS: B. IMAZ TEXTO: A. IRIGOYEN







**SALÓN** (páginas anteriores y derecha). Sofás Arhus desenfundables y mesa-puf Birgitta, de Pau Design. Sobre ésta, bandeja, velas y jarrones de Casa Viva. Alfombra Efeko Seda, de KP. Chimenea Esplugas, de DAE. Cuadro adquirido en la galería Bonart. La bola decorativa se encontró en Orígens Interiors-Decoració. De allí también procede la mesa rinconera Cub. Sobre ella, lámpara Taccia, de Flos. El cesto de cuerda se compró en Matèria.

**COMEDOR.** Mesa y armario colgado en la pared, ambos modelo Cub, en Orígens Interiors-Decoració. Sobre la mesa, jarrones de Ferm Living. Butacas de Joan Lao. Lámpara de techo Artichoke, de Louis Poulsen. Sobre el banco, cojines Glen, de Jab, en Art i Decoració. Plaid de Teixidors, en Matèria.

**DETALLES.** El cojín de algodón y lino Love Birds es de Ferm Living.



El despacho de arquitectura De Blacam & Meagher Architects tuvo muy en cuenta el entorno de esta casa, situada en pleno campo de golf, dentro del complejo residencial PGA Catalunya Resort. Con vistas al macizo del Montseny, rodeada de bosque mediterráneo y del verde de los *greens*, cuenta con dos niveles bien diferenciados: las zonas comunes, como el salón, la cocina y el comedor,

se distribuyen en el piso superior y se abren al exterior por medio de terrazas, claraboyas y enormes cristaleras; las áreas más privadas, como los dormitorios, quedan en un nivel inferior y garantizan en todo momento la intimidad de sus habitantes.

La interiorista Natalia Sureda, de Sureda Studi, se hizo cargo de la decoración y decidió que los interiores debían ser un elemento más de un discurso arquitectónico que,



Los frentes acristalados permiten la entrada de abundante luz, que potencia la belleza de los interiores





En el comedor, dispuesto bajo una gran





claraboya, la madera de nogal cobra protagonismo







**COCINA.** Mobiliario Bulthaup, en L.b. Los electrodomésticos son de Gaggenau. Baldas de Casa Viva. El mueble de madera de nogal, que dispone de ruedas, es de Bulthaup. Paño de cocina Arlequin y tablas de cortar de Ferm Living. Portacubiertos de Brabantia. Los boles de rayas Oraggio son de Kähler. Exterior proyectado por BeOnland. Macetero de De Castelli. Carpintería de aluminio de Cortizo.

**DETALLES.** El cubo con asa y la tetera azul son de Eva Solo. Plato y vaso en Casa Viva.

ante todo concedía protagonismo a la luz natural. De esta forma, decidieron revestir todo el *hall* en madera de roble teñido. Se hizo así “para obtener la sensación de un espacio cerrado y que, al abrir la puerta corredera, entraras a la zona del salón y la luz exterior impregnara todo el ambiente”, explica la interiorista. La madera también está presente en la zona del comedor, acorde con el discurso establecido en la entrada, mientras que para el resto del mobiliario se eligieron colores claros, como el blanco, el blanco roto y diferentes tonalidades de gris y verde-agua. “Así damos calidez, simplicidad y confort a los espacios”, señala Natalia.

Otro aspecto a tener en cuenta era no interferir en las vistas al exterior, por lo que se optó por piezas de escasa altura, que además recreasen y

## El mobiliario de la cocina sigue el recorrido lineal de la cristalera y se prolonga hasta la terraza











**BAÑO SUITE.** Pavimento de piedra natural de Sant Vicenç. El mueble de nogal fue hecho a medida por Sureda Fusteria i Decoració, con encimera de piedra natural apomazada. Grifería Loft, de Roca. Puf Mood, de Bivaq. Las toallas de mano se compraron en Noell y las otras son de Zara Home.

**DORMITORIO.** Cama abatible de Besform, en Orígens Interiors-Decoració. Sobre ella, manta gris con motivos florales, en Zara Home. La pared donde se apoya se ha revestido con un papel decorativo de la serie Arte, de Flamant, en Art i Decoració. El cuadro se compró en la galería Bonart. Estor enrollable de Novatex. En el exterior, chimenea Esplugas, de DAE, cojines en Dolz Colección y lámpara Tree de Vibia.

**DETALLES.** Mesita Besform. Lámpara AJ, diseño de Arne Jacobsen para Louis Poulsen y jarrón de Casa Viva. Aplique Alpha, de Vibia.



potenciasen la linealidad arquitectónica. En el caso de la cocina, el mobiliario se ha ubicado siguiendo la horizontalidad de la abertura superior y dejando libre el gran ventanal que se abre a la terraza, equipada a su vez con todo lo necesario para gozar de un ágape al aire libre.

Los dormitorios se han dispuesto en suite y se vuelcan hacia la piscina, que cuenta con un espacio *chill out* para barbacoas. "Me parece una vivienda muy funcional, con un recorrido muy

acogedor", señala Natalia, que en la zona de noche continuó apostando por colores suaves que invitasen el descanso.

Para garantizar el confort, la casa cuenta con calefacción de suelo radiante con control automatizado, caldera de agua y calefacción con bomba de recirculación, depósito de recogida de aguas pluviales para el riego... Un sinfín de propuestas en busca de la eficiencia energética. ■



VER GUÍA DE TIENDAS







# ideas INTERIORES

*El verdor exterior penetra en esta acogedora vivienda decorada por la decoradora Natalia Sureda*



## Decoración funcional

Floreros, centros y candelabros visten y decoran las mesas de comedor con sus sorprendentes y sugerentes diseños y sus variados colores y materiales.

**1. Portacítricos** de porcelana blanca con el interior de color rojo. Tiene la referencia FM20 BR (27 x 24 cm; 130€) y forma parte del catálogo de Alessi.

**2. Florero** con base de cerámica esmaltada blanca mate y rejilla de acero recortado al láser y pintado en rojo satinado. Es el modelo 25-29 (23,20 x 20 x 18 cm; 231€), de Ligne Roset, a la venta en Cubiñá.

**3.** Normann Copenhagen firma el diseño de este **candelabro** de cristal, disponible también en rojo, negro, verde y morado, y en varios tamaños. Swing Vase está a la venta a partir de 25€.

## Iluminación puntual

Contar con una lámpara de sobremesa junto a la cama invita a disfrutar de una buena lectura antes del merecido descanso nocturno.

**4.** Dentro de la colección The Parrot Party, de Lladró, se encuentra **Parrot Night** (25 x 19 cm; 375€), una pieza de porcelana en blanco, gris y azul celeste.

**5.** Un brazo de roble macizo sostiene el difusor de aluminio. Es el modelo **Scantling S** (40 x 59,20; 556€), de Marset, con base de hierro lacado.

**6. Mate** (143 x 217 cm; 867€), de Metalarte, aúna una estructura y una base de acero pintado en blanco satinado con un difusor de polietileno.

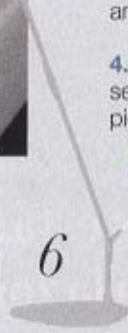





## Rincones cálidos

Disfruta de un merecido momento de descanso al calor de la chimenea y con un buen cojín.

7. **Iceland** (90 x 16 x 51 cm; 749€), de Biofactory, combina acero inoxidable con vidrio de seguridad y funciona con bioetanol.

8. Una placa de acero al carbono fijada a la pared esconde la llama y reviste la biochimenea **A4**, de Co.Ge.Fin, con quemador de acero inoxidable.

9. La última novedad de Focus es **Eurofocus 951** (a partir de 8.496€), un modelo que puede elegirse como una pieza fija o pivotante.

10. En blanco o en negro, **Mini Cube** (33 x 20,50 x 37 cm; 139€), de EWT, en Bauhaus.

11. **Fager** (50% lino, 50% algodón; 48 x 48 cm; 19€) es el nombre de este cojín de Mairo.

12. El modelo **Eivor** (50 x 40 cm; 9€) combina un relleno 100% poliéster con una tela que mezcla lino (54%) y algodón (46%). De Ikea.

## PLANTA DE LA VIVIENDA

**A.** La luz natural penetra a raudales en el salón comedor desde las numerosas aperturas al exterior, proporcionando una gran calidez a ambos ambientes y potenciando la belleza de sus interiores. **B.** Distribuida en paralelo, la cocina se ha equipado con un mobiliario suspendido de color blanco. Desde la estancia se disfruta de envidiables vistas del entorno. **C.** La terraza exterior cuenta con los elementos necesarios para gozar de agradables reuniones al aire libre.

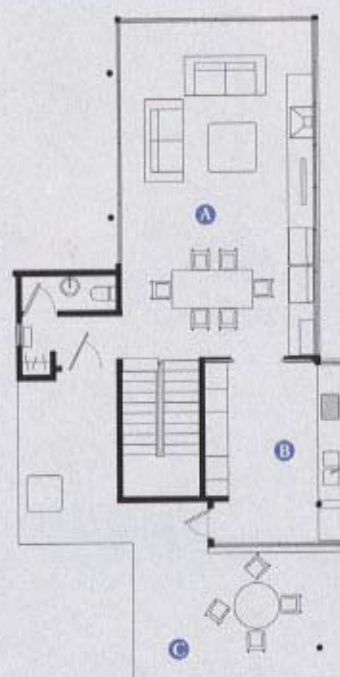



DdG | GIRONA

## Quins són els elements que defineixen PGA Catalunya com un resort?

■ Per definir-lo sempre faig la mateixa pregunta: quina és la diferència entre un camp de golf amb cases i un resort? Un resort té diferents elements -projecte residencial, hotel, infraestructures esportives- complementats amb una àmplia gamma de serveis. En el nostre cas, el projecte residencial constarà d'una vegaada finalitzat de 380 habitatges molt ben integrats a l'entorn i mantenint una baixa densitat d'edificació, tenint en compte la superfície total de la qual disposem. Les nostres instal·lacions esportives inclouen dos camps de golf: l'Stadium Course és actualment reconegut com el millor camp de golf d'Espanya pels experts de *Top 100 Golf Courses of the World* i el tercer d'Europa continental en el rànquing de *The Golf World*-, pistes de tennis i pàdel, i piscina. A més, al PGA Catalunya Resort oferim un catàleg de serveis als nostres clients que constitueix un dels principals atractius de la nostra proposta i que permet als residents fer vida en nostre resort tenint cobertes totes les seves necessitats, tot això assegurant el major nivell de seguretat, tranquil·litat i confort. Per la seva banda, el nou Residents Club, que obrirà després de l'estiu, vol ser un punt de trobada per als propietaris, aportant així mateix una atractiva oferta gastronòmica, un petit spa i altres serveis.

## Quins són aquests serveis?

■ PGA Catalunya Resort compta amb una llista de serveis per als propietaris que poden utilitzar segons les seves necessitats. Alguns d'aquests són l'administració individualitzada i el lloguer de la seva finca, la neteja i la repassada de l'habitatge després de la seva partida, seguretat durant les 24 hores, consultoria en jardineria i paisatgisme, i un servei de benvinguda per assegurar-se que tot estigui en perfecte estat a la seva arribada.

## Què aporta PGA Catalunya Resort en el desenvolupament turístic i urbanístic de les comarques de Girona?

■ PGA Catalunya Resort incideix molt positivament en molts aspectes. No existeix ni s'està projectant en l'actualitat un altre projecte similar. Per una banda, el golf és immillorable, és un dels millors projectes d'Europa en el seu àmbit. Això significa que atraïm públic local i estranger amb un alt poder adquisitiu que, durant la seva estada al Resort, consumeix un altre tipus de serveis i productes d'alta qualitat de la zona (restaurants, transports, moda, etc.). El perfil dels nostres clients és alt i comptem amb una gran aflluència de públic en el nostre golf: uns 40.000 rounds a l'any. Per altra banda, contribuïm a l'activitat econòmica de l'àrea de Girona i el nostre projecte immobiliari contempla la creació d'habitatges d'alt estàndard i gran valor arquitectònic amb l'objectiu de convertir-se en un entorn

## Julio Delgado

CONSELLER DELEGAT DE PGA CATALUNYA RESORT

# «El nostre projecte és una combinació òptima de serveis en un entorn residencial únic»



Gimnàs del Resort amb unes vistes espectaculars. Una de les cases del Resort. Panoràmica d'una part del camp de golf.



residencial únic, tant per a primera com segona residència, sempre en perfecte harmonia amb l'entorn.

## Què diferencia PGA Catalunya Resort d'altres projectes similars a Espanya?

■ En primer lloc, nosaltres hem



consolidat l'oferta d'oci- el golf, restauració i instal·lacions esportives- i hem fet el desenvolupament immobiliari a posteriori. Aquest fet suposa un gran element diferenciador respecte a altres resorts. A més d'estar en un entorn

privilegiat-prop de Girona i Barcelona, la Costa Brava i el Pirineu, i amb bones infraestructures de comunicació-, tenim una gran preocupació per la qualitat del producte. És un projecte finançament molt sòlid. PGA Catalunya Resort és propietat de Denis O'Brien, fundador i propietari de l'operador de telefonia mòbil Digicel, i va ser impulsat per aquest empresari irlandès amb la finalitat de convertir-se en el primer resort de golf a Europa, sumant a l'excel·lència dels seus dos camps un projecte residencial exclusiu per la seva ubicació i serveis. O'Brien creu, sobretot, en la qualitat del nostre producte, i el considera una inversió a mitjà i llarg termini, la qual cosa vol dir que no estem condicionats per la pressió d'un retorn immediat en la inversió. El que ens guia és garantir que el desenvolupament de tots els elements del projecte i els serveis que oferim estan a l'altura d'aquest estàndard de qualitat que persegüim. El projecte immobiliari està completament integrat en la natura. L'arquitectura dels habitatges i la concepció dels espais eviten els murs de separació amb l'entorn garantint la privacitat, permetent als residents tant la vida en comunitat i el gaudi de l'aire lliure com la preservació de la seva intimitat.

## Quina inversió s'ha realitzat fins ara? Quines previsions per al futur teniu en aquest sentit?

■ La xifra total d'inversió una vegada completat el projecte serà de 90 milions d'euros, dels quals 70 ja s'han destinat a la consecució del resort.

## En quina fase es troben ara mateix?

■ El gruix del projecte ja està realitzat. El golf va ser el primer element i tota l'oferta d'oci es troba ja consolidada. Pel que fa al projecte residencial, un 10% dels habitatges ja estan construïts i tenim un bon nivell de comercialització tant dels habitatges que ja hem completat, com de parcel·les per al desenvolupament de noves cases.

## Quin és el públic de PGA Catalunya Resort? Hi ha diferència entre el client de golf i el residencial?

■ Ens dirigim tant al públic local com a l'estranger. La nostra oferta de golf atrau molts jugadors de fora d'Espanya, amb la qual cosa el golf és un dels principals canals de venda per a la nostra oferta immobiliària. De totes maneres, no tots els clients residencials són amants del golf. En el cas dels estrangers, busquen una segona residència en un entorn excel·lent i amb molt bona ubicació pel que fa a comunicacions i recursos. No obstant això, per les nostres instal·lacions i completa oferta de serveis, PGA Catalunya Resort és també una opció idònia com a primera residència a Girona, incloent els habitants locals. A mi m'agrada dir que PGA Catalunya Resort és una òptima combinació d'inversió en estil de vida-per l'entorn, la qualitat de les edificacions i els serveis pres-tats- i d'inversió financera, pel valor econòmic que genera un habitatge aquí.



# Golf de primer nivell

El PGA Catalunya Resort de Caldes de Malavella acull la RE/MAX World Long Drive Championship, única cita europea del circuit

JOSEP GUARDIOLA  
Caldes de Malavella

**E**l PGA Catalunya Resort acollirà aquest dissabte una de les proves més rellevants del golf europeu, amb la presència de jugadors de la talla de Joe Miller, Dan Konyk, Jorgen Trank, Andreas Persson, Pablo Larrazabal i Gerard Pera. Es tracta del RE/MAX World Long Drive Championship, l'únic campionat d'aquest tipus que es disputarà aquest any a Europa i que per primera vegada es farà a Espanya. En aquesta cita, els participants lluitaran per aconseguir una plaça a la final mundial del RE MAX WLDC que se celebrarà a Mesquite (Nevada) a finals d'aquest mateix any, i en la qual podran optar a un premi valorat en 500.000 dòlars.

El britànic Joe Miller va ser el guanyador del certamen de l'any 2010 i, enguany, torna a ser un dels favorits. A la prova de Caldes de Malavella, alguns dels seus principals contrincants seran Gerard Pera, actual número 15 i revelació al RE/MAX WLDC de l'any passat, i Pablo Larrazabal, actual jugador de l'European Tour.

Jorgen Trank i Andreas Persson, professionals suecs de *long drive* que van finalitzar al primer i segon lloc del recentment disputat Aldila Powergolf Matchplay Championship a Udala, participaran també en aquest campionat esperant poder millorar les seves marques. Al cartell de favorits també hi ha Dan Konyk, amb la intenció

**Joe Miller, guanyador del 2010, Gerard Pera i Pablo Larrazabal, entre els principals favorits**

de millorar els resultats obtinguts com a guanyador del RE MAX WLDC el 2008.

El PGA Catalunya Resort preveu comptar també amb una important assistència de jugadors amateurs procedents de països com Finlàndia, Suècia, Suïssa, els Estats Units, els Països Baixos, França i el Regne Unit que, fins ara, ja s'han inscrit per participar en un campionat que els seus organitzadors qualifiquen de "millor espectacle de golf del món". Això farà que la participació combini l'alt nivell esportiu dels principals favorits amb un atractiu cartell de jugadors de tot el món.

El complex de golf, creat a principis dels anys noranta per la Professional Golf Association (PGA), va ser concebut com un espai dedicat plenament a aquest esport. El club es va fun-



Gerard Pera serà un dels caps de cartell del torneig

MANEL MONTILLA / ARXIU

## Satisfacció al club gironí

■ Malgrat estar acostumats a acollir proves de primer nivell, com ara l'Open d'Espanya de Golf, que s'hi va celebrar per primera vegada l'any 2000 i que es va repetir el 2009, l'Stadium Course o el Tour Course, per posar-ne els exemples més rellevants,

al PGA Catalunya Resort la il·lusió per rebre la competició d'aquest cap de setmana és màxima, segons el director del camp, Miguel Girbés: "Estem molt il·lusionats pel fet de poder presenciar en competició jugadors com Gerard Pera o Pablo Larrazabal".

I afegeix: "De la mateixa manera, és il·lusionant poder comptar amb noms tant importants com els que vindran". Girbés destaca també l'atractiu que té el torneig, "ja que es tracta d'un esdeveniment molt dinàmic i carregat d'acció".

dar el 1999 amb els dos camps de campionat ideats per grans noms del golf com Gallardo i Colles. Després d'acollir tornejos de rellevància nacional i internacional, com l'Open d'Espanya de Golf el 2000 i el 2009, l'Stadium Course i Tour Course s'han consolidat com un dels atractius de Girona-Costa Brava. El 2012, la pàgina web especialitzada Top100GolfCourses.co.uk va triar el PGA Catalunya Resort com el millor camp de golf d'Espanya i el tercer millor del rànquing europeu.

Aquest camp acollirà aquest cap de setmana el conegut World Long Drive Championship, RE/MAX World Long Drive, el campionat mundial del cop més llarg, iniciat el 1975. L'esdeveniment es divideix en quatre categories: professional,

**Els participants lluitaran per una plaça a la final mundial que es farà a Nevada a finals d'any**

amateur masculí, amateur femení i sènior, en què cada participant ha de colpejar sis *drives* en un camp de 54 m x 400 m de superfície, i el cop més llarg serà el que determinarà tant si passen a la ronda de *knock-out* com a la final.

Els quatre primers finalistes en la categoria professional podran optar als següents premis: el primer guanyador rebrà 3.000 euros i una plaça directa a la final del Mundial de Mesquite, el segon finalista serà premiat amb 2.000 euros, el tercer amb 1.500 euros i el quart amb 500 euros. I els guanyadors de les modalitats amateur i sènior rebran premis en productes de les primeres marques en articles de golf.●



L'espectacularitat del golf arriba a un dels millors camps europeus

ARXIU





## La Sergio García Junior Academy, a Caldes

El golfista internacional de Castelló va presentar ahir al matí la Sergio García Junior Academy, la seva primera escola de golf en col·laboració

amb el PGA Catalunya Resort. García va fer una demostració de golf adaptat, amb nens discapacitats i amb altres alumnes de l'es-

cola. L'escola neix com a resultat d'una col·laboració entre la Fundación Sergio García i el PGA Catalunya Resort amb l'objectiu d'entrenar els

millors golfistes del futur i fer més accessible el golf a nens de diversos entorns mitjançant el golf adaptat. ■ JOAN

CASTRO / ICONNA



# LA VANGUARDIA

FUNDADA EN 1881 POR DON CARLOS Y DON BARTOLOMÉ GÓMEZ

LUNES, 12 DE NOVIEMBRE DE 2012

LUNES MATCH LA VANGUARDIA 59

TENIS BARCLAYS ATP WORLD TOUR FINALS

## Granollers y López sigan la fiesta

Desde 1990 no había un doble español en la final del Masters

Granollers / López	6	6
Murray / Nielsen	4	3

MARTA MATU  
Londres. Servicio especial

Marcel López (20) y Marcel Granollers (26) están a dos sets de escribir hoy por la tarde (19.00 h) una página preciosa en la historia del tenis. Los barceloneses se clasificaron ayer para la final de dobles de la Copa de Maestros al tumbar en una hora y diecisiete minutos a la dupla campeona de Wimbledon, el danés Frederik Nielsen y el local Jonathan Marray en un partido lleno de abrazos y gestos cómplices. El último paso para la gloria será superar al doble indio Mahesh Bhupathi y Rohan Bopanna, finalistas en Shanghai y campeones en París-Bercy. Desde 1990, cuando Sergio Casal y Emilio Sánchez-Vicario alcanzaron su segunda final, no ha habido representación española en el torneo. El tándem de la Copa Da-

ANTE UNOS CAMPEONES

**Los catalanes se enfrentarán hoy (19 h) a Bhupathi y Bopanna, vencedores en París-Bercy**

vis busca ser el primero en levantar el trofeo.

Todo funcionó a la perfección. Marc jugó contento, siempre con una sonrisa en la cara. Eso se tradujo en pista con letales derechas de línea a línea y ayudas desde el fondo, cubriendo las espaldas a su amigo del alma, Marc, que atizaba con potentes servicios y volas cortadas a la pareja rival. López estaba pendiente hasta el mínimo detalle. Ayudaba a los recogepelotas, controlaba el número bolas que tenía cada jugador y comentaba con Granollers las jugadas a mejorar. El benjamín asienta y daba palmadas en el muslo de su compañero diciéndolo: "Vamos, vamos".

"No era nuestro objetivo a principio de temporada y ahora estar en la final es increíble", confesaba Marc tras el encuentro. Debutantes entre los mejores, en su duelo inaugural pasaron por encima de los número uno de la categoría, los hermanos Mike y Bob Bryan. Tropezaron antes Leander Paes y Nikolay Pietrangeli "por no tener chipsa" según explicaba López, pero la recuperación ante Aisam-Ul-Haq Qureshi y Jean-Julien Rojer para sellar su pase a semifinales. Y ayer desquitaron a Marray y Nielsen, sus verdugos en Wimbledon.

Pese a la hazaña de la pareja catalana, no hubo rueda de prensa oficial después del triunfo. Solo los periodistas españoles y argentinos pudieron charlar con los



Marcel López celebra con Marcel Granollers el paso a la final

campeones de Roma y Gstaad en un cuarto cercano a los vestuarios. "¿Cuál ha sido la clave del éxito? 'Al ser amigos, en los momentos malos nos ayudamos. Uno siempre le cuenta al otro lo que siente e intentamos cambiar el signo del partido cuando no estamos bien'", respondió Marcel.

### INDIVIDUALES

**Federer y Djokovic buscarán el título**

El número 1, Novak Djokovic, y su inmediato perseguidor y seis veces campeón, Roger Federer, lucharán por el título individual de la Copa de Maestros. El serbio remontó un paraje duelo ante Juan Martín del Potro (4-6, 6-3 y 6-2). Por su parte Federer apesó de la carrera a Andy Murray, 7-6 (5) y 6-2, incapaz de adelantar los cambios de ritmo del número dos. En dos duelos con Federer, Djokovic ha ganado 12.

### PANORAMA



El ciclista descansa entre maillots amarillos

### Armstrong luce sus siete maillots

**CICLISMO** ▶ Lance Armstrong ha reaparecido en su cuenta de Twitter no escribiendo desde el 7 de noviembre -y lo ha hecho para explicar que está de regreso a Austin. Acompaña el texto con una fotografía en la que el ex ciclista aparece descansando en un sofá en un salón en el que destacan siete maillots amarillos cuidadosamente enmarcados con el dorsal que llevó en cada una de sus siete victorias. / Redacción

### Escuela catalana de Sergio García

**GOLF** ▶ "Estoy muy orgulloso de poder involucrar a mi Fundación con un nuevo proyecto en uno de los mejores campos de Europa", dijo Sergio García tras inaugurar la Sergio García Junior Academy en el PGA de Catalunya Resort, la primera escuela del golfista de Castellón dirigida a entrenar a los mejores jugadores del futuro, y a hacer más accesible el golf a través del programa golf adaptado a personas con todo tipo de discapacidad. / N. Pastor

### El Lazio se lleva el derbi de Roma

**FÚTBOL** ▶ El Lazio remontó el gol inicial de Laner para llevarse el derbi (2-1) que se disputó bajo un aguacero. Candreva, Klose y Mauri dieron la vuelta al marcador y la diana de Placini ya llegó tarde. Ambos equipos acabaron con diez. Antes del duelo, un aficionado del Roma recibió una puñalada en la nalgua. El Fiorentino frenó la escalada del Milan y ganó en San Siro (1-3) gracias al ex millanista Aquilani, el español Borja Vero y el Hamdoui. / Redacción



Daniel Elena y Sébastien Loeb celebran el triunfo en Salou

### Loeb se despide a lo grande del Campeonato

**AUTOMOVILISMO** ▶ Sébastien Loeb, el nueve veces campeón del mundo de rallies, no falló en su cita con el Campeonato. El francés se despidió de la prueba catalana con su octavo triunfo consecutivo (todas las que ha disputado desde el 2005) y cerró el Mundial, y su última temporada completa, con su 76.ª victoria. "Esta bien terminar invicto aquí después de varios años, y acabar de esta bonita manera", señalaba Loeb, que el año que viene solo disputará un programa reducido de pruebas (podrían ser cinco), entre las que no estará el Rally RACC Catalunya. Su última participación por las carreteras catalanas la afrontaba ayer con una renta cómoda de 275 sobre Jari-Matti Lätvala (Ford), que el finlandés solo

pudo reducir a 78, después de imponerse en dos tramos de los seis del día. En los otros cuatro el más rápido fue el cántabro Dani Sordo (Mini), con ganas de converger a Citroën de que merezca el volante que dejará Loeb. La causa francesa se debate entre el español -fue 9.º en la general- y el noveno Mads Ostberg -empezó líder y acabó 4.º- para sustituir al pluricampeón francés y acompañar a Mikko Hirvonen. Según el director del equipo, Yves Mattou, "la decisión será entre Dani y Mads; no se tomará por el resultado de un rally, ambos me han impresionado". El Mundial concluye con Hirvonen como subcampeón, Lätvala, tercero, Ostberg, cuarto, y Sordo, 11.º (solo disputó 8 de las 13 pruebas). / T. L. J.





# PGA dispara la venta de casas de alta gama a extranjeros

Este año, el complejo de golf de la Costa Brava ha vendido 23 residencias a ciudadanos de nueve países europeos distintos, pero no ha cerrado ni una sola venta a clientes españoles.

PGA Catalunya Resort ha duplicado este año la venta de casas en el complejo de golf de la Costa Brava y su división inmobiliaria ha pasado de seis millones a quince millones de facturación. Sin embargo, las 23 casas que se han vendido no alcanzan las previsiones fijadas por la compañía porque el comprador español ha desaparecido. El cien por cien de los clientes son extranjeros. **P3**

**Las casas tienen un precio de hasta 2,3 millones y son segundas, terceras y cuartas residencias**

**Entre todos los clientes de este año hay nueve nacionalidades y ningún español**



El consejero delegado de PGA, Julio Delgado, y el director corporativo, David Plana. /Elena Ramón.





# PGA Golf duplica la venta de casas pero se queda sin clientes españoles

**RESORT EN LA COSTA BRAVA/** El complejo de Caldes de Malavella ha vendido este año 23 residencias a ciudadanos europeos, menos de lo que había previsto debido a la desaparición del comprador nacional.

**Marisa Anglés.** Barcelona

PGA Catalunya Resort ha vendido este año 23 villas en el complejo de la Costa Brava. Entre los compradores, todos europeos que buscan su segunda, tercera o cuarta residencia, figuran hasta nueve nacionalidades distintas pero por primera vez, la española ha desaparecido.

El plan de negocio inicial de PGA preveía vender un 60% de las casas proyectadas a extranjeros y un 40% a españoles. La inexistencia de compradores españoles ha rebajado sus expectativas de venta. A pesar de ello, la facturación de la división inmobiliaria crece cada año y este año prevé obtener unos ingresos de 15 millones de euros, frente a los seis millones del año pasado.

El golf de Caldes de Malavella (La Selva) abrió en 1999. En sus inicios, un 50% del capital pertenecía a PGA European Tour Courses, que tenía entre sus socios a jugadores de golf profesionales europeos y que fue adquirida más tarde por el empresario irlandés Denis O'Brien. El resto del capital se repartía entre el Reial Automòbil Club de Catalunya (Racc), que entró con un 22%, la embotelladora de agua mineral Vichy Catalán (8%) y la constructora ACS. En 2007 O'Brien aumentó su



Campo de golf de PGA Catalunya Resort, con una de las casas al fondo.

participación hasta el 92,6%, de forma que Vichy Catalán mantiene un 5% y el Racc, un 2,4%. En 2008, el empresario irlandés se hizo con el 100% de la división inmobiliaria y el año siguiente inició la construcción de casas, que construye bajo demanda.

El director corporativo de PGA Catalunya Resort, David Plana, explica que a pesar de la crisis que sufre el mercado de segundas residencias en España, este complejo no ha bajado precios. "En primer

## El comprador busca su segunda, tercera o cuarta residencia y muchos no necesitan financiación

lugar -dice- porque no tenemos *stock* de viviendas ni prisa por vender, ya que construimos bajo demanda". Además, asegura que los compradores valoran que se trate de un complejo con dos campos de golf y un hotel consolida-

dos. Cada año pasan por el resort 40.000 personas y el año pasado fue premiado como el mejor campo de golf de España y el tercero de Europa por la revista británica *Golf World*. "Al revés que otros proyectos turísticos, nosotros hicimos primero el motor de atracción y luego el desarrollo inmobiliario", dice Plana.

El resort cuenta con apartamentos cuyos precios oscilan entre los 350.000 euros y los 500.000 euros; casas adosadas por 650.000 euros y villas

con precios de entre 1,2 millones y 2,3 millones de euros. PGA también ofrece parcelas de entre 385.000 euros y 600.000 euros, aunque, en la mayoría de casos, los compradores encargan la construcción e interiorismo de la vivienda, que se edifica llave en mano.

PGA Catalunya Resort facturó 14,4 millones en 2011 y prevé superar los 24 millones en 2012, gracias al crecimiento de la división inmobiliaria, aunque también del crecimiento en la explotación de los campos de golf (4,6 millones) y del hotel del resort (4,5 millones).

## Perfil del comprador

El 72% de los clientes del campo de golf son ciudadanos europeos y la principal nacionalidad es Suecia. Respecto al origen de los compradores de casas, los primeros son los ingleses. Se trata de ciudadanos comunitarios, aunque también existen compradores rusos y de exrepúblicas soviéticas, como Kazajistán. En su mayoría son matrimonios en edad de jubilarse, con hijos mayores, que buscan una residencia a donde escaparse durante todo el año. Según el consejero delegado, Julio Delgado, un elevado porcentaje de las compras se realizan sin financiación bancaria.





## LÍDERES EN LA WEB

# La empresa familiar y la independencia

La posible independencia catalana copó las conversaciones de pasillo y buena parte de los discursos realizados durante las jornadas anuales del Instituto de Empresa Familiar en Barcelona. El president Mas aprovechó el encuentro para pedir que se desdramatice el debate soberanista mientras que Demetrio Carceller,

el presidente de Damm, destacó la necesidad de avanzar en la internacionalización. La actualidad de la semana también ha estado marcada por la decisión de Banco Sabadell de comprar la red de Caixa Penedès y su interés por adquirir también CatalunyaCaixa, y por la huelga general del miércoles.

## LOS TEMAS MÁS LEÍDOS ESTA SEMANA EN EXPANSIÓN.COM/CATALUNYA

1. Banco Sabadell sigue interesado por CatalunyaCaixa
2. PGA Golf duplica la venta de casas pero se queda sin clientes españoles
3. Damm quiere obtener el 20% de su facturación en el exterior en 2015
4. Sabadell tendrá una cuota del 13,6% en Catalunya con la compra de Penedès
5. El fondo Miura compra la empresa valenciana de ingeniería GH Induction Group
6. Territori: refinanciación de obras y hundimiento de la licitación pública
7. Mas pide ante empresarios españoles que se desdramatice debate soberanista
8. Tous y Cadarso compran la distribuidora de Victorinox
9. El consumo eléctrico en Catalunya cae un 14% durante la huelga general
10. Freixenet: "La marca España y la marca Catalunya son compatibles"

Fuente: Elaboración propia



# ARQUITECTURA Y DISEÑO

NÚMERO 143 • 3€

**NUEVO  
RÚSTICO**  
DECORACIÓN  
NATURAL  
EN LA CIUDAD

**LA GUÍA  
DEL AHORRO  
ENERGÉTICO**

**ESTIRA EL  
ESPACIO  
CON SOLO  
CAMBIAR  
LA LUZ**

**CASAS QUE  
PONEN DE  
BUEN HUMOR**  
LA CIENCIA LO  
HACE POSIBLE

**LA CASA DE  
2013**

**TODAS LAS NOVEDADES PARA  
VIVIR DE FORMA MÁS CÁLIDA,  
ECOLÓGICA Y ASEQUIBLE**



Nº 143 3 € PVP CANARIAS 3,15 €





# PLÁCIDA SOMBRA

Un escenario de plantas aromáticas y pinares envuelve esta casa proyectada por Josep Camps y Olga Felip. A la sombra de los árboles se despliegan terrazas de madera, muros de piedra y porches apaisados que evocan con sus formas y texturas la imagen serena y luminosa del Mediterráneo.

ESTILISMO: ALLAN STUART FOTOS: EUGENI PONS COLABORADOR: OSCAR GUTIÉRREZ TEXTO: ANA BASUALDO









CON LOS PIRINEOS COMO TELÓN DE FONDO y olorosos pinares alrededor, esta vivienda proyectada por los arquitectos Josep Camps y Olga Felip está situada en La Selva, a tiro de piedra tanto de la ciudad de Girona como de la Costa Brava. Un enclave envidiable, que el diseño de la casa aprovecha con sutileza mediante un envolvente porche perimetral, el cual, además de servir de gran mirador enfocado hacia las vistas, regula las condiciones atmosféricas del exterior. Ese porche apaisado se viste, al acceder a la casa, con una piel de lamas de madera antecedida por un muro bajo de piedra que marca el límite del terreno. Pero lo hace (primera sutileza del diseño) solo a un lado de la parcela; el otro lado de ese "umbral" está señalado con vegetación ordenada en parterres, con un ciprés solitario que da la bienvenida y a la vez equilibra, con su esbelta silueta, la imagen apaisada de la casa. Un gran patio vacío con pavimento de ladrillo se intercala, entre el límite y el porche, y desde este punto es posible apreciar un diálogo de formas y resonancias ▸

#### Piel de madera.

La envoltura de lamas de madera es antecedida por un muro bajo de piedra que marca el límite del terreno.

#### Relax junto a la piscina.

Tumbonas de la colección Springtime, de Jean-Marie Massaud para B&B Italia. Los cojines, en Inventory.





### **Escenario natural.**

La zona de estar en el exterior se ha amueblado con el sofá y los sillones Charles Outdoor, de Antonio Citterio para B&B Italia. Mesita auxiliar Springtime, de Jean-Marie Massaud para la misma firma. Cojines, de Maison de Vacances, en Matèria. La bandeja de madera se ha comprado en Vinçon.









NAOTO FUKASAWA, PAOLO PIVA, ANTONIO  
CITTERIO...LOS MUEBLES DELATAN LA PASIÓN  
DE LOS PROPIETARIOS POR EL MEJOR DISEÑO





LA ABSTRACCIÓN GEOMÉTRICA DE LA CASA PROVOCA UN INTERIOR ABIERTO Y SIN DESCONCIERTO. LA MADERA DE LOS SUELOS Y DE LAS CARPINTERÍAS LE DA UN BAÑO DE CALOR.





### **Naturaleza interior.**

Los detalles florales y el árbol del patio introducen una pincelada de naturaleza dentro de la casa. El cuenco de cristal se ha comprado en la tienda Ox y el jarrón, en Matèria. La bandeja redonda es de B&B Italia. De la misma firma son el sofá y el puf Charles, diseño de Antonio Citterio, y la alfombra Cratis.





EN EL DISEÑO DE LA COCINA  
SE HAN PRIORIZADO LA  
FUNCIONALIDAD Y EL  
CONFORT, DISPONIÉNDOLA EN  
FORMA DE ISLA ABIERTA AL  
COMEDOR Y DOTADA CON UNA  
PRÁCTICA BARRA DE OFFICE







### Usos integrados.

Proyecto de cocina de LB-Leopold Bautista. Mobiliario integral, modelo b1, en acabado laca mate color blanco alpino, de Bulthaup. En el comedor, la mesa Athos, de Paolo Piva, y las sillas Papilio, de Naoto Fukasawa. Todo, de B&B Italia. Individuales de madera, de Maðli, en Matèria. Platos y bol verde, de Ibide, en DomésticoShop.



EL PROYECTO ES UN ALARDE DE SOSTENIBILIDAD:  
MADERAS DE EXPLOTACIONES CONTROLADAS,  
AISLAMIENTOS TÉRMICOS NATURALES Y  
APROVECHAMIENTO DE LA ENERGÍA SOLAR

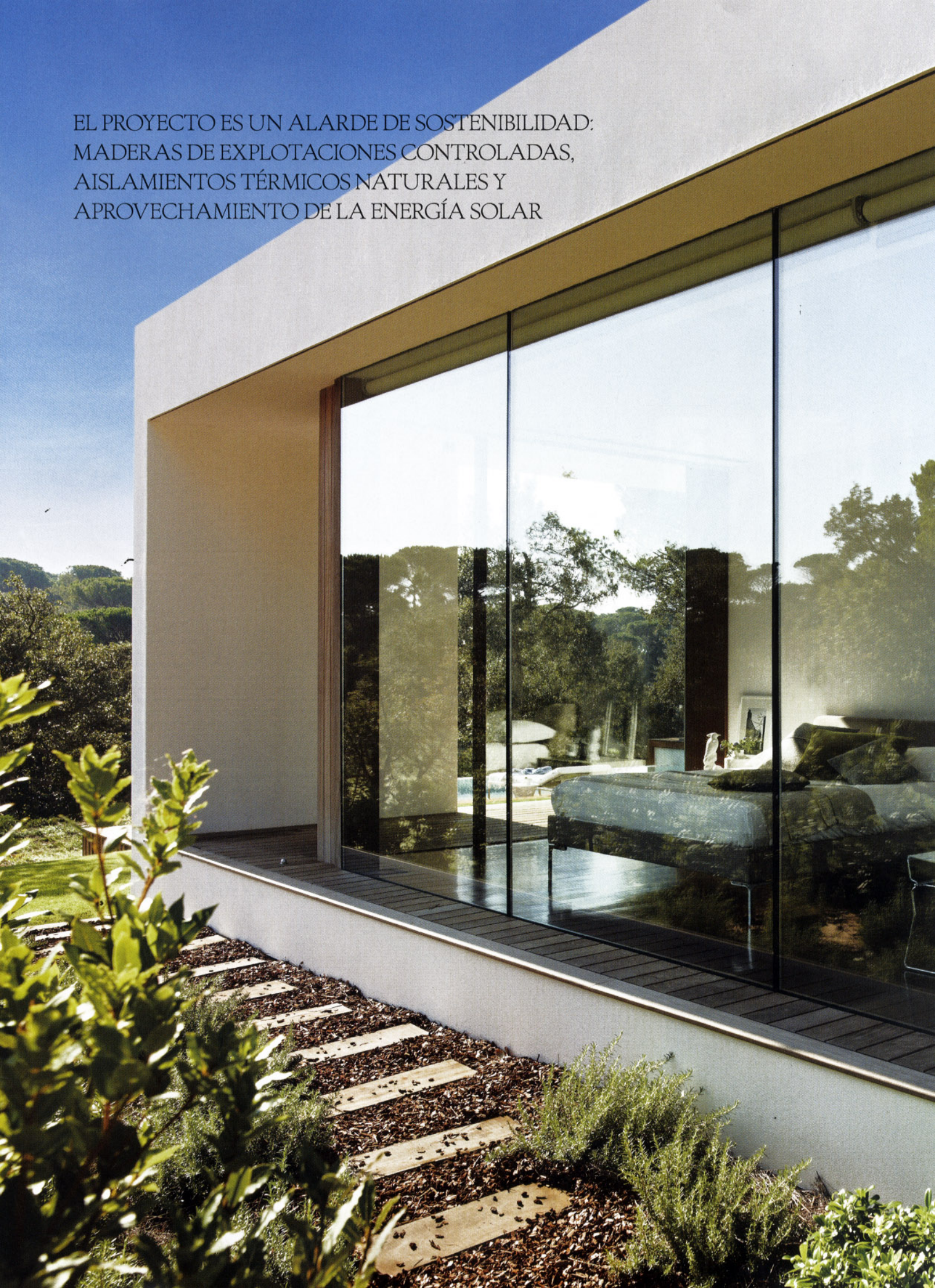





materializado con modos tan simples como ricos. La piedra del muro se relaciona íntimamente con la vegetación, con la tierra cocida del ladrillo, con los pinos mediterráneos que asoman detrás de la casa, con la cultura y la economía tradicionales de la región, y hasta con el cielo azul.

El muro está rematado por un borde liso y blanco, una "cinta" de cemento que de algún modo anuncia la forma y el espíritu contemporáneos del proyecto. Ese borde blanco del muro mantiene, desde este punto de mira, una relación visual directa con esa especie de "sombrero" blanco (de ala plana y copa mínima y rectangular, digamos para completar la imagen) que observamos, antes de cruzar el patio, por encima del porche con lamas de madera. Una construcción alargada, velada por un porche perimetral y coronada por un breve volumen blanco, situado en el centro de la cubierta, coincidiendo con el hueco de entrada a la casa. Simetrías sugeridas con sutileza, con simplicidad. Todas las estancias se encuentran en una única planta alargada,

#### Al abrigo del patio.

El lavabo Compact, la grifería Control y la bañera Upgrade son de Cosmic. Mesita Pyllon, de B&B Italia.

#### Luz y vistas.

Cama Charles, de Antonio Citterio para B&B Italia. El plaid, de Teixidors, se ha comprado en Matèria.

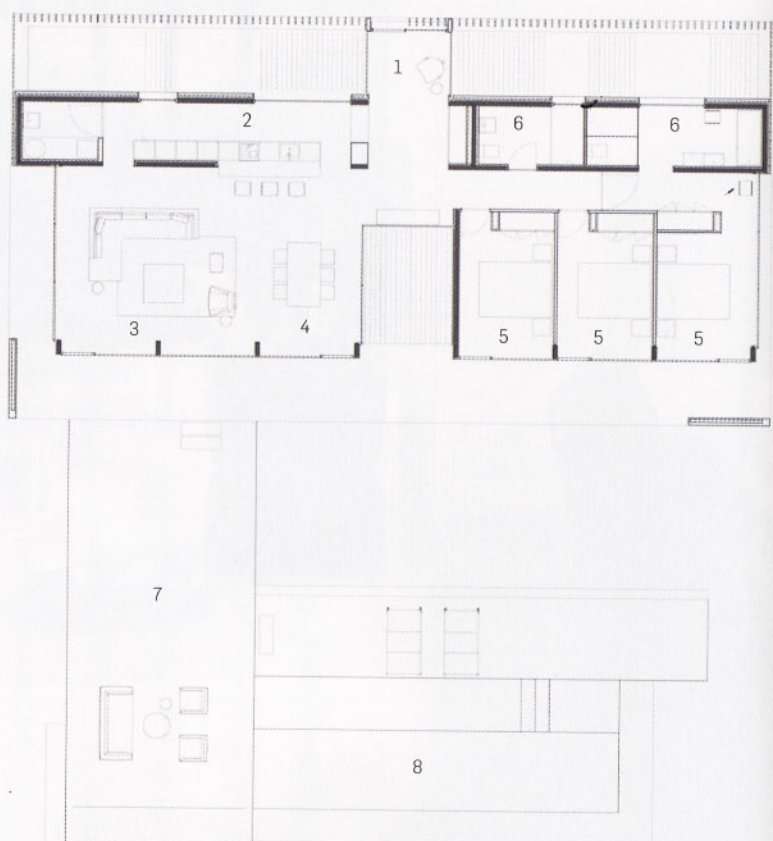

1 ACCESO  
2 COCINA

3 ESTAR  
4 COMEDOR

5 DORMITORIO  
6 BAÑO

7 TERRAZA  
8 PISCINA



## El tiempo detenido [Pág. 112 a 125]

**EXTERIOR.** Silla BKF Butterfly, 590 €, diseño de Bonet, Kurchan y Ferrari-Hardoy, que edita Ededis, a la venta en Vinçon. Taburetes Nudo, desde 376 €, diseño de Juan Ibáñez para Sancal. Lámpara redonda, en Leroy Merlin. Candelabros Flor de Munio, desde 49 €/u; bandeja Muiracatiara de Munio, 109 €; tetera, 235 €; tazas, 36 €/u; cuencos, de 73 €/u a 128 €/u; todo es de Helena Rohner. Carpintería de aluminio, AWS 75 BS, de Schüco.

**SALÓN.** Sofá Float, desde 1.198 €, diseño de Karim Rashid; butaca Copla, desde 1.020 €, diseño de Rafa García; mesillas Nudo, desde 376 €, diseño de Juan Ibáñez; cojines Mandarina, 82 €/u, diseño de Elena Castaño López;

cojines Cairo, 82 €/u, diseño de Karim Rashid; todo, de Sancal. Sillón BKF Butterfly, 590 €, diseño de Bonet, Kurchan y Ferrari-Hardoy de Ededis, en Vinçon. Florero Aura de Munio, 124 €; jarrón de cerámica, 102 €; bandeja Muiracatiara de Munio, 109 €; tetera, 235 €; cuencos, desde 73 €/u; tazas de cerámica, 36 €/u; todo, de Helena Rohner.

**ESTUDIO.** Silla Tea, 412 €, diseño de EstudiHac Jmferro; taburete TAB, desde 280 €, diseño de nadadora; todo es de Sancal. Sillas, en Habitat. Mesa, realizada a medida por Paco Lobo. Lámpara de sobremesa Forså, 19,99 €, en Ikea.

**COCINA.** Mobiliario, de Bertoni, instalado por Acoban. Encimeras de Silestone. Electrodomésticos, de Siemens.

Campana, de Mepansa. Sillas vintage adquiridas en un mercadillo. Lámparas PH5, desde 595 €/u, diseño de Poul Henningsen para Louis Poulsen. Cesto Petale, 211 € y cesta negra Tutti Frutti, 154,20 €, de Best Before; individuales Lotus verde, 53,25 €/4u.; tablas Saromu, 38,60 €; todo, en Matèria. Vajilla, vasos y cuencos, en Habitat.

**DORMITORIO.** Mesita Nudo, diseño de Juan Ibáñez para Sancal. Lámpara redonda, en Leroy Merlin. Cerámicas, diseño de Helena Rohner. Funda nórdica Selena, 360 €; fundas de almohada Selena, 55 €/u; todo ha sido comprado en Filocolore. Mantas, 408,98 €/u; manta gris Urano, 353,32 €; cojín Tucana, 72,60 €; todo es de Teixidors, en Matèria.

### FICHA TÉCNICA



**ARQUITECTOS,** Barrio y Tausz Arquitectos. Juan Carlos Barrio Sacristán y Mª Cruz Casermeiro Martínez. Quintana, 27 1ª Dcha (Madrid). Tel. 915 445 137. [www.barrioytausz.com](http://www.barrioytausz.com); **ARQUITECTURA TÉCNICA,** Miguel Ángel Pineda Martínez. Fuencemillán, 55-B (Madrid); **ESTRUCTURAS,** JHS Proyecto de Estructuras y Arquitectura. Tel. 911 725 407; **INGENIERÍA,** 3I Ingeniería. [www.3i-ingenieria.com](http://www.3i-ingenieria.com); **ALBAÑILERÍA,** Hipólito Herranz. Tel. 921 171 680; **CIMENTACIÓN,** Zeta Record. Tel. 921 172 293; **ESTRUCTURA,** Pumat. Tel. 918 666 237; **CERRAJERÍA,** Parrado Cerrajería. Tel. 699 913 513; **MADERAS,** Paisajes con madera. [www.paisajesconmadera.es](http://www.paisajesconmadera.es); **CARPIN-**

**TERÍA INTERIOR,** Carpintería Martín Rodríguez. Tel. 921 171 362; **CUBIERTA,** Cubiertas Segovia. [www.cubiertassegovia.com](http://www.cubiertassegovia.com); **CARPINTERÍA DE ALUMINIO,** Teal. Tel. 916 829 011; **CRISTALERÍA,** Vetrolux. [www.vetrolux.es](http://www.vetrolux.es); **FACHADA,** Inter Briques. [www.intebriques.es](http://www.intebriques.es); **PIEDRA,** Carlos Díez Segovia. [www.carlosdiezsegovia.com](http://www.carlosdiezsegovia.com); **FONANERÍA,** Karol Laczesky. Tel. 651 684 897; **CALEFACCIÓN,** Polytherm. [www.polytherm.es](http://www.polytherm.es) Instalador, Félix Gómez. Tel. 608 024 084; **GEOTERMIA,** Girod Geotermia. [www.girodgeotermia.com](http://www.girodgeotermia.com); **ELECTRICIDAD,** Hermanos Sanz Álvarez. Tel. 921 171 538; **ILUMINACIÓN,** NC. Aoc. Lighting. Tel. 914 038 549; **COCINA,** Acoban. Tel. 916 360 458; **TARIMAS EXTERIORES,** Tropical Trees Company. [www.tropicaltreescompany.com](http://www.tropicaltreescompany.com); **JARDINERÍA,** Vivero la Estación. Tel. 921 188 205.

## Plácida sombra [Pág. 126 a 137]

**PISCINA.** Tumbona Springtime, 3.424 €, y mesilla Springtime, 780 €, de Jean-Marie Massaud; sofá Charles, 4.575 €, y butacas Charles, 2.298 €/u, de Antonio Citterio; todo, de B&B Italia. Cojines, 15 €/u, en Inventory. Toallas, 25 €/u, en Filocolore. Bol, 8,50 €, diseño de Jasper Morrison para Alessi; vaso, 4,50 €; bandeja, 28 €; todo, en Vinçon. Plaid, 230 €, en Matèria. Cojines, 85 €/u, de Maison de Vacances, en CoriumCasa.

**SALÓN.** Sofá, 8.800 €, y puf, 1.055 €, todo es el modelo Charles; mesilla Luis, desde 700 €; mesilla auxiliar Frank, desde 700 €; todo es diseño de A. Citterio; bandeja, desde 150 €; butaca Metropolitan, 2.174 €, diseño de Jeffrey Bennett; alfombra Cratis, desde 3.110 €; todo, de B&B Italia. Lámpara TMM, 500 €, de M. Milá para Santa & Cole. Cojín, 120 €, de Maison de Vacances; cojín 60 €; manta, 220 €; todo, en CoriumCasa. Cojines Rigato, 205 €, de Meridiani, en Arkitektura. Cojines, desde 70,80 €/u, de Teixidors; jarrón, 120 €; todo, en Matèria. Cuenco, 60 €, en Ox. Jarra Bulky, 35,89 €, de J. Wagell para Muuto, en DomésticoShop. Tazas, 9,90 €/u, en Muji.

**COMEDOR.** Mesa Athos, 3.005 €, diseño de Paolo Piva; sillas Papilio, desde 547 €/u, diseño de Naoto Fukasawa; todo, de B&B Italia. Individuales, 30 €/u, de Maoli, en Matèria. Platos y boles Yuan Vase System, 128,26 €, en DomésticoShop.

Bol, 240 €, de Rina Menardi, en CoriumCasa. Posavasos, 53,45 €/u, en Arkitektura. Servilletas, 5,50 €/u; tazas, 4,50 €/u; todo, en Vinçon. Jarrón, 9,90 €, en Flores Navarro.

**COCINA.** Mobiliario integral b1 con acabados en laca mate, de Bulthaup, instalado por Ivan Cuni y Lb Leopold Bautista. Electrodomésticos, de Gaggenau. Botes, 35 €/u, en Habitat. Maceteros Flowerpot, 19 €/u; bandeja, 85 €; todo, en Arkitektura. Caja Restore, 79 €, de Muuto.

**BAÑO.** Lavamanos Cosmic Compact 7390508; grifería Cosmic Control 2481104; bañera Cosmic Upgrade 7360517; todo, de Cosmic. Mesilla Pylon, 606 €, diseño de N. Aebischer para B&B Italia. Toallas, 25 €, en Luzio. Bandeja, 65 €; jabonera, 28 €; todo, en Matèria. Velas, 4,90 €/u, en Zara Home. Jabones, 4,50 €/u, en Muji. Jarrón, 4,50 €, comprado en Flores Navarro. Cepillo exfoliante, 15 €, de The Body Shop. Cosmética, de L'Occitane.

**DORMITORIO.** Cama Charles, desde 2.727 €, diseño de A. Citterio; mesilla Dado, desde 1.313 €, diseño de Studio Kairos; butaca Crioline, desde 1.615 €, diseño de P. Urquiola; todo, de B&B Italia. Cojines, desde 70,80 €/u; plaid, 200,60 €; todo, de Teixidors, en Matèria. Cojín, 110 €; cojín estampado, 140 €; todo, en CoriumCasa. Jarrón, 60 €, en Ox. Fotografía, de Eugeni Pons.

### FICHA TÉCNICA



**ARQUITECTOS,** Sifera. Josep Camps & Olga Felip. C. Pare Claret, 22 3r (Girona) T. 972 464 436 / 872 081 719. [www.sifera.es](http://www.sifera.es) [www.josepcamps-solga felip.net](http://www.josepcamps-solga felip.net); **ARQUITEC-**

**TO TÉCNICO,** Albert Serrats; **COLABORADORES,** Mariel la Agudo; Aitor Horta; Irene Solà; **MOVIMIENTO DE TIERRAS Y CIMENTACIÓN,** Xavier Alsina; **ESTRUCTURA,** Fustes Garolera & Profusta; **FACHADA,** Sto & Nou Ambient; **IMPERMEABILIZACIONES,** Matek; **CARPINTERÍA EXTERIOR,** Fustes Garolera & Fusteria Muriscot; **DIVISIONES INTERIORES, CARPINTERÍA INTERIOR Y PINTURA,** Adiva & Adiform Preformados; **CRISTALES,** Vidres Viola; **PINTURA EXTERIOR,** Pintura i Lacats La Selva; **PISCINA,** Atipio Girona; **INSTALACIONES,** Obycall Energía; **ILUMINACIÓN,** Isern Iluminació Girona y Delta Light; **CORTINAS,** Toldos Mallol.







## Els habitatges de luxe del PGA Golf de Caldes només atrauen compradors estrangers

► Aquest any han venut 24 unitats, sobretot a clients britànics, suïssos, alemanys i francesos ► L'oferta immobiliària del «resort» va des de grans vil·les de més de 2 milions d'euros a apartaments de 350.000 euros

CALDES DE MALAVELLA | ORIOL PUIG

■ La urbanització de cases i apartaments de luxe al PGA Golf Catalunya, ubicat a Caldes de Malavella, avança a bon ritme al temps que es van tancant vendes. Aquest any ja s'han tancat un total de 24 operacions, totes entre compradors estrangers. L'oferta del *resort* va des dels apartaments de dues habitacions de 350.000 euros de cost, passant per les cases aparellades d'uns 650.000 euros a les luxoses mansions de més de dos milions d'euros.

David Plana, el director corporatiu de la instal·lació, explica que la majoria dels compradors són britànics, seguits dels alemanys i suïssos, tot i que en els darrers mesos també han detectat força interès del mercat francès.

De moment, el comprador català no sembla atret per aquest tipus d'urbanització. En part la crisi ho explicaria, però també hi ha el desconeixement de tots aquests tipus d'instal·lacions. Plana manté que existeix un perfil de família que potencialment poden ser compradors dels diferents habitatges del *resort* que hi ha a Caldes de Malavella.

«Forrells, Quart, Aiguaviva han anat creixent gràcies a persones de nivell adquisitiu elevat que hi ha comprat una casa. Nosaltres oferim el mateix, però a més un conjunt de serveis a l'abast dels residents. A Girona hi ha gent disposada a pagar per aquests serveis? Jo penso que sí. A Palau s'està pagant preus elevadíssims per parcel·les sense cap servei».

Entre els serveis que ofereix el PGA hi ha la possibilitat d'utilitzar pistes de tennis i pàdel, piscines, una zona de spa, o un servei de seguretat.

A l'espera que el comprador nacional descobreixi la zona i que el PGA Catalunya és molt més que un camp de golf, els seus responsables mantenen una intensa activitat comercial a l'estranger, que passa per la presència a les fires, el contacte amb els periodistes es-



Un dels habitatges de la urbanització de cases i apartaments de luxe situats a Caldes de Malavella.

pecialitzats, en anuncis en premsa i la comercialització a través de companyies immobiliàries dedicades a les residències d'alta gamma.

La seva competència són els altres *resorts* internacionals, com els que hi pot haver a la zona de Marbella. En aquest sentit, Plana té clar que el PGA Golf Catalunya disposa de grans atractius: «Estem a una hora de Barcelona, a uns 30 minuts de la Costa Brava, i una desena de restaurants amb estrella Michelin situats a menys de 40 minuts. Tot plegat ho valora molt el nostre client».

La proximitat de l'aeroport de Girona també és un element que suma, «especialment entre els jugadors de golf», assenyala David Plana.

En aquest sentit el director corporatiu exposa el cas d'un jove alemany que treballa en el sector financer i que acaba d'adquirir un

apartament. «La seva intenció és aprofitar que Ryanair vola entre la seva ciutat i Girona per venir tots els caps de setmana que pugui», diu Plana.

A diferència d'altres camps de golf, nascuts com a clubs socials, el PGA de Caldes de Malavella ja es va estrenar com a un camp comercial. Només una dècada després de la seva inauguració, i considerat ja un camp de referència en l'àmbit internacional, s'ha començat la promoció immobiliària.

Per això, molts dels compradors dels habitatges són persones que abans han jugat en el camp. Un 72% dels 40.000 jugadors que any rere any passen per les instal·lacions de Caldes són estrangers, principalment les persones britàniques i escandinaves.

David Plana assenyala que els mesos punta de les instal·lacions són a la tardor i a la primavera, ja que durant l'estiu els turistes pre-

fereixen els camps de costa: «Som anticíclics. El nostre mes punta és l'octubre, seguit del març, l'abril i el setembre. És quan els escandinaves comencen a venir per la climatologia completament adversa que hi ha a casa seva».

### 200 euros de despesa diària

El director del PGA confirma que cada un d'aquests golfistes fa una despesa mitjana diària d'uns 200 euros, dels quals menys de la meitat es queden a les instal·lacions de Caldes. En aquesta mateixa línia, Plana posa en relleu els beneficis de la seva activitat per al conjunt de les comarques de la província de Girona.

Amb la consolidació del *resort* i del projecte immobiliari, es preveu que aquest benefici per al territori s'incrementi d'una forma important. «Aviat aquí hi haurà 300 o 350 famílies de poder adquisitiu elevat que necessitaran

### FUTUR DESENVOLUPAMENT

## Més habitatges, un nou hotel i complexos esportius a Vilobí

► El desenvolupament urbanístic del PGA Golf de Caldes de Malavella arrossega uns quants anys de recorregut. Actualment hi ha aprovada la construcció de 360 habitatges. El ritme d'edificació va força aparellat al de la previsió de vendes. «Calculen unes vendes d'entre 30 i 35 unitats anuals», assenyala David Plana.

Un cop acabada aquesta fase, la intenció és desenvolupar un nou projecte en uns terrenys adjacents al golf, però situats al municipi de Vilobí d'Onyar.

Allà hi ha prevista la construcció de 80 nous habitatges, un altre hotel i complexos esportius vinculats a l'hípica i el futbol que complementarien l'oferta de serveis que ja ofereix en l'actualitat el *resort* de Caldes.

serveis. I nosaltres ens quedarem part del pastís, però aquestes famílies no es quedaran tancades aquí», conclou Plana.

En l'actualitat, el PGA Golf Catalunya de Caldes ocupa de forma directa 150 persones entre el golf, l'hotel i la immobiliària.

El camp és considerat el millor d'Espanya i el tercer del rànquing de l'Europa continental, i és propietat de l'empresari Denis O'Brien, fundador de la companyia de telefonia mòbil Digicel, molt implantada al Carib i també a Centreamèrica.

La història de les instal·lacions arrenca fa prop de 20 anys, quan a partir d'una tela en blanc, diferents agents -entre ells el Reial Automòbil Club de Catalunya, Vichy Catalán, PGA European Tour i Sol Meliá- es van unir per poder impulsar i tirar endavant aquesta instal·lació que ha esdevingut de referència.



# GENTLEMAN

EL VALOR DE LA ELEGANCIA

ENERO 2013. NÚMERO 103. 4€

## Robert Mitchum

LA TERNURA  
DE UN TIPO DURO

2013, EL AÑO DECISIVO  
CITAS, DESEOS, PROTAGONISTAS  
ESPECIAL NIEVE  
LO MEJOR PARA LA TEMPORADA  
REGALOS SOLO PARA ELLAS  
MODA, RELOJES, MOTOR, VIAJES





# VIVIR EN EL CAMPO (de golf)

EL PGA CATALUNYA RESORT ABRE LA PUERTA AL LUJO AL PROMOVER UN COMPLEJO RESIDENCIAL Y DE GOLF, ÚNICO EN EUROPA, SOBRE UNA EXTENSIÓN DE 300 HECTÁREAS.

*Texto María Salán*



Arriba, vista de una villa en su entorno en el PGA Catalunya Resort.  
Las demás imágenes de esta página y de la siguiente muestran, asimismo, varios espacios interiores y exteriores de la casa piloto.







PGA Catalunya Resort es un espacio único reconocido internacionalmente. Además de contar con dos avalados campos de golf, el complejo es el fruto de una visión innovadora para el desarrollo de un ambicioso proyecto residencial. La iniciativa se puso en marcha hace más de dos décadas con la finalidad de añadir a la riqueza turística de Cataluña unas instalaciones de golf de máximo nivel y una zona residencial caracterizada por su diseño arquitectónico dinámico y vanguardista.

El complejo es propiedad del empresario irlandés Denis O'Brien, quien lo ha impulsado con el fin de convertirlo en el primer *resort* de golf en Europa, sumando a sus dos *green* un proyecto residencial exclusivo. El PGA Catalunya Resort goza de una localización privilegiada, a tan solo diez minutos de Girona y cerca de las playas y pueblos marineros de la Costa Brava,

una de las zonas del litoral mediterráneo español que mejor combinan el atractivo turístico con la conservación de su entorno. El complejo ofrece una selección de viviendas, villas y apartamentos de alto nivel, garantizando la intimidad y el acceso a un amplio abanico de servicios y equipamientos. Su concepto, arquitectura y diseño responde a la interpretación personal y única del estilo de vida de los impulsores del proyecto. Las residencias privadas conviven en armonía con los dos campos de golf, rodeados por 300 hectáreas de frondosos bosques de pinos y encinas, con los Pirineos como imagen de fondo. La zona residencial está compuesta por dos sectores, la Vinya y la Selva, con varias opciones de vivienda, que incluyen parcelas edificables de 1.000 m<sup>2</sup>, lujosas villas y casas unifamiliares, casas pareadas y apartamentos de lujo de dos o tres dormitorios. El PGA Catalunya Resort respeta unas

pautas arquitectónicas establecidas a partir de estándares de excelencia, con un comité de implementación que revisa y aprueba (o no) cualquier desarrollo con el fin de garantizar la coherencia y el nivel de calidad en todo el *resort*.

El complejo de golf, creado a comienzos de los años '90 por la Professional Golf Association (PGA), se ha consolidado como uno de los atractivos de la Costa Brava y el mejor campo de golf de España, siendo el conjunto, de *green* y *resort*, uno de los complejos más elogiados por los expertos en la materia. Y es que este complejo residencial cuenta con una historia tan extraordinaria como los paisajes que ofrecen sus dos campos de golf: el Stadium Course y Tour Course. Así, el PGA Catalunya Resort abre la puerta al lujo a todos aquellos que quieren disfrutar de su tiempo libre, completamente rodeados de belleza y comodidades. ●



#### ROYAL GREEN FEE, UNA EXPERIENCIA VIP ÚNICA

Este servicio de lujo del *resort* -creado para celebrar su reciente designación como mejor campo de golf de España- incluye, entre otros privilegios, el uso de la zona privada del campo de prácticas, clases particulares con expertos golfistas, sesión de los mejores productos de golf... El Royal Green Fee es, en suma, un paquete premium que permite a los golfistas disfrutar de servicios cinco estrellas, además de ofrecerles un acceso exclusivo a zonas reservadas, ideal para clientes en busca de un servicio exclusivo, que incluya, por ejemplo, el acceso a una zona privada de las instalaciones de prácticas del *resort* donde, en horarios determinados, los clientes pueden asistir a un Golf Clinic de 30 minutos. [www.pgacatalunya.com](http://www.pgacatalunya.com)



LAS PIEZAS MÁS BRUTALES DEL SALÓN DE ALTA RELOJERÍA DE GINEBRA



# Robb Report

RobbReport.es

LA REVISTA DE LA VIDA PREMIUM

## AUDI R8

NEXT PLAYER



### PLUS

LA GLAMUROSA ELEGANCIA DE LA DOLCE VITA | EL DICCIONARIO GASTRONÓMICO DEFINITIVO | LA ARQUITECTURA MÁS EXCLUSIVA | UN DÍA (SOLEADO) EN VEGA-SICILIA | EL LEGADO DE JAMES BOND |



ESTADOS UNIDOS • RUSIA • CHINA • INDIA • TURQUÍA • SINGAPUR • ARABIA • BRASIL • ESPAÑA •



# CON VISTAS AL 'GREEN'

*En Caldes de Malavella, Gerona, el empresario irlandés Denis O'Brien ha encontrado un lugar para dar forma a su idea de lo que debe ser un complejo residencial de lujo. Se llama PGA Catalunya Resort.*

POR JOAQUÍN EGEA

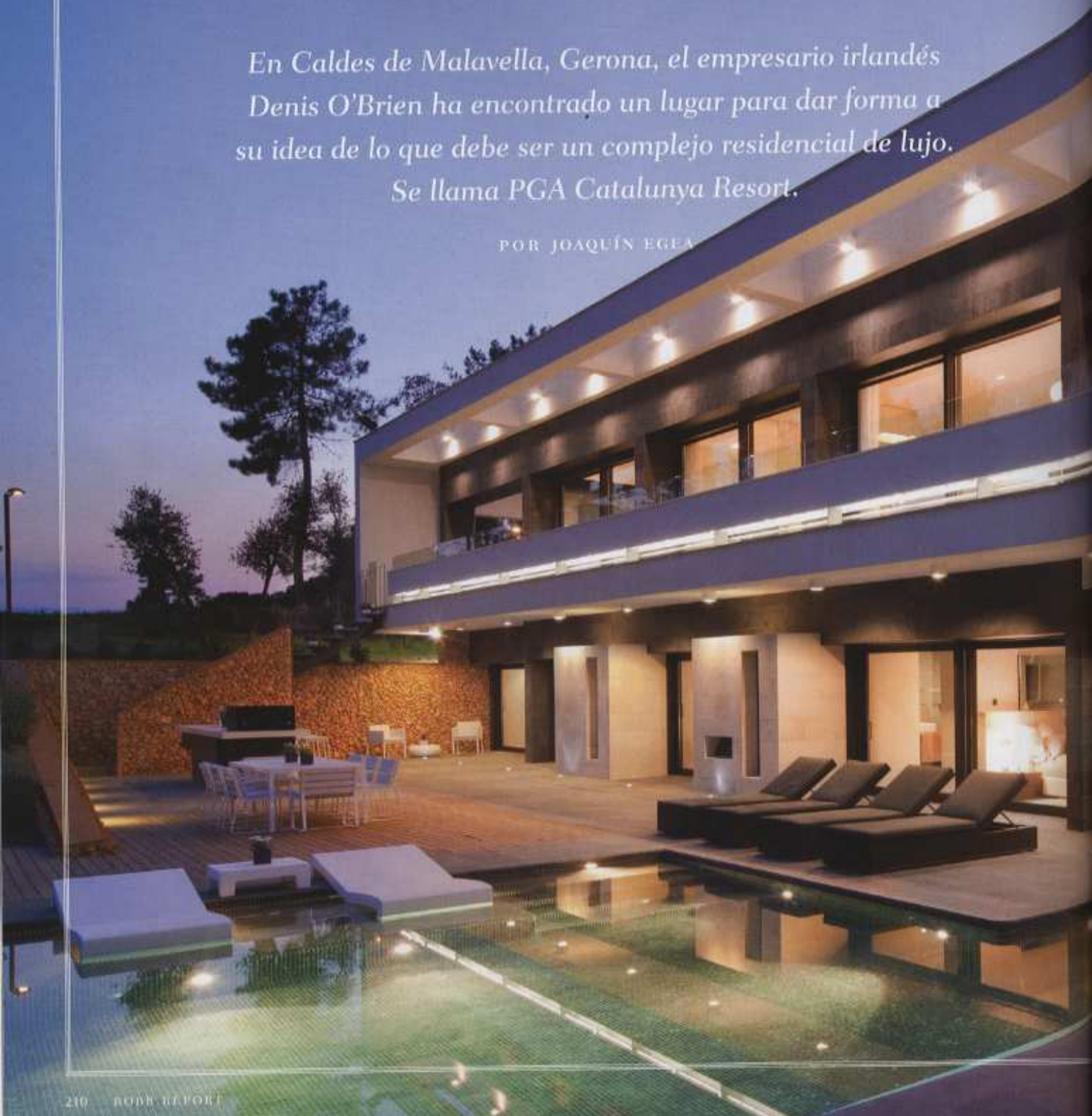













truir en parcelas edificables de 1.000 metros cuadrados: lujosas villas, casas unifamiliares, casas pareadas y apartamentos de alto *standing* de dos o tres habitaciones. De las tres primera villas construidas (proyectadas por los arquitectos DeBlacam & Meagher y por Lagula Arquitectes), destacan sus figuras rectilíneas, sus grandes ventanales (la luz...), esas facetas contemporáneas que entroncan con el movimiento moderno, con Frank Lloyd Wright. Los clientes pueden apostar por varias propuestas arquitectónicas provenientes de diversos estudios: "PGA Catalunya Resort tiene la suerte de contar con un grupo de arquitectos de gran relevancia nacional e internacional cuyos proyectos cumplen a la perfección los estándares del complejo. Entre todos ellos, podemos destacar las diferentes características: la visión innovadora que el inglés Richard Hywel aporta a cada uno de sus proyectos. Un audaz arquitecto que ha participado en proyectos pioneros en el mundo, como el primer spa debajo del agua. La personalidad fresca y rompedora de los arquitectos que forman el estudio Lagula, que aportan modernidad, tradición y

líneas puras combinadas en una experiencia mediterránea única. La innovación y el diseño vanguardista que aportan los jóvenes arquitectos Olga Felip y Josep Camps en sus construcciones personalizadas y sostenibles. La perfecta integración de los inmuebles en el entorno natural y rigurosidad en los acabados que consiguen Francisco y Damián Ribas en cada una de sus construcciones. Y la habilidad de los irlandeses DeBlacam & Meagher para asegurar que cada uno de sus edificios sea único, a través de diseños simples y materiales bellos. En fin, que Denis O'Brien lo tiene claro: "La exclusividad y la excelencia golfista en una ubicación idílica son los máximos exponentes del *resort*. El objetivo de Denis O'Brien es el de convertir PGA Catalunya Resort no sólo en un lugar idóneo para la práctica del golf, sino en un entorno residencial único en Europa. Como es el ejemplo de Quinta do Lago, uno de los *golf resorts* más exclusivos situado en el Algarve portugués, propiedad también del empresario irlandés".

PGA Catalunya Resort, [www.pgacatalunya.com](http://www.pgacatalunya.com)







# YO

dona

yodona.com

Escapadas de  
*Semana  
Santa a  
buen precio*

— • —  
Los  
límites  
de la  
*cirugía  
estética*

**Todas quieren ser**

# PAULA

**reina del  
street style**

EL MUNDO 16 DE MARZO DE 2013. Nº 411. YO DONA SE VENDE CON EL MUNDO POR 1.80€





# yo dona &

agenda  
*Lifestyle*

Piscina exterior del PGA Catalunya Resort, en Caldes de Malavella (Girona).

**VIAJES:** ESTA SEMANA SANTA, ESCAPADAS 'LOW COST'



**ENTREVISTA:** EMMA STONE  
ADOLESCENTE / **DANZA:** CHEVI  
MURADAY CON MARTA ETURA  
Y EL AMOR BAILADO



**Música/ La Pascua**  
conquense más  
internacional recoge  
estrenos, conferencias y  
grandes producciones.

/52 Semana de Música Religiosa de Cuenca,  
del 23 al 31 de marzo./

## NO TE LO PIERDAS /marzo

**CONCIERTO Melocos.** Los fans de la banda gaditana han elegido los 10 temas de su repertorio que se escucharán el 22 de marzo en la Sala Galileo Galilei (Galileo, 100, Madrid).



**EXPO 'Siempre mujer.'** Curvas y movimiento se funden a manos de Mercedes Rodríguez Elvira en esculturas y pinturas que esbozan feminidad. Hasta el 13 de abril en la Galería Artetrece (Belén, 13, Madrid).



**VISIONADO 'Escorzon para la ansiedad.'** Una obra entre fotografía y video, el 20 de marzo en la Fundació Pilar i Joan Miró (Joan de Saridakis, Palma de Mallorca), en el festival *Mirada de Mujeres*.



**MUESTRA 'Balenciaga y la Alta Costura en Barcelona.'** El Cristóbal Balenciaga Museoa (Aldamar Parkea 6, Getaria) dará a conocer, a partir del 22 de marzo, el peso del creador vasco en la moda de los años 30 a los 70 en la ciudad catalana.







/Florenxia

## Qué bella es Isabella

**Estrenar habitación** en el nuevo Hotel Room Mate Isabella (desde 99 €) es encontrar un rincón hogareño en pleno centro de la ciudad encantada y encantadora: Florenxia. Y allí, enamorarse de sus calles, de su comida, cuya relación calidad-precio es sorprendente, de un río que cambia de color según la estación (y el momento del día), y disfrutar del arte en cada esquina. Las recomendaciones Room Mate garantizan el éxito. Por ejemplo: «Cruzar el río Arno y callejear por Oltrarno, lleno de tiendas de antigüedades. Y Santo Spirito, más bohemia y con pequeñas trattorias de auténtica cocina casera de la Toscana» ([room-matehotels.com](http://room-matehotels.com)). *Rocío Iglesias*



PGA Catalunya Resort, en Caldes de Malavella (Girona). Abajo, campo de golf del complejo.

/Girona

## Puerta al lujo

PGA Catalunya Resort, en Caldes de Malavella (Girona), cuenta con dos avalados campos de golf y casas de lujo en alquiler para descansar y disfrutar. Este innovador complejo es un ambicioso proyecto residencial. La iniciativa se puso en marcha hace más de dos décadas con la finalidad de añadir a la riqueza turística unas instalaciones de golf de máximo nivel y una zona residencial caracterizada por su diseño arquitectónico dinámico y vanguardista. Una casa durante una semana, desde 1.430 €. ([pgacatalunya.es](http://pgacatalunya.es)) *María Galán*



**Y en la maleta...**

Polvos bronceadores Star Bronzer Minéral Mat (43,10 €), de Lancôme. Sandalias, de Calvin Klein. La tropa del arco iris, de Andrea Hirata (Ed. Temas de Hoy), preciosa novela sobre una escuela muy especial en Indonesia.



/Roma

**Donde la fe te lleve** Miles de peregrinos se acercan a Roma y al Vaticano en Semana Santa. Este año, con el plus de conocer al posible nuevo Papa o seguir, al menos, el cónclave de cerca. Y, claro, disfrutar de su cultura e historia. Con Halcón Viajes, cuatro días, con vuelos y hotel, desde 554 €. ([halconviajes.com](http://halconviajes.com)). *P.R.*





## EMPRESSES

# El PGA Catalunya Resort inaugura un centre d'oci

■ Es tracta d'un servei exclusiu per als residents en aquest complex de Caldes

**U.C.**

CALDES DE MALAVELLA

El complex residencial i de golf PGA Catalunya Resort, ubicat a Caldes de Malavella, ha inaugurat aquest mes d'abril un centre esportiu i d'oci d'ús exclusiu per als seus propietaris, anomenat Residents Club. Es tracta d'una gran piscina exterior de 20 m<sup>2</sup> amb una àmplia terrassa solàrium,

amb zones de relax, una sala de condicionament físic d'última generació i un circuit termal amb piscina d'hidromassatge i tonificació. Així mateix, pistes de tennis i pàdel i un parc i una piscina infantil, ideals per a activitats en família, completen les noves instal·lacions.

El PGA Catalunya Resort inclou diferents tipus d'habitatges, com ara vil·les de disseny, des de 400 m<sup>2</sup> de superfície, cases aparellades amb jardí privat i apartaments. Des de les cases aparellades i els apartaments es pot accedir al Resident Club a tra-

vés d'un camí devianants.

El Resident Club se suma a la resta de serveis que PGA Catalunya Resort posa a disposició dels residents. Entre ells, per exemple, seguretat privada les 24 hores al dia, enllumenat i manteniment comunitari i recollida de residus. El PGA també té un departament d'atenció al resident, que es pot fer servir per a administració individualitzada, tramitació del lloguer de la casa, neteja de l'habitatge, consultoria en jardineria i paisatgisme o servei de cangur per a nens, entre d'altres. ■



**Part** de les noves instal·lacions que s'han inaugurat en el PGA Catalunya Resort ■ EL PUNT AVUI



MAYO 2013

3,50 € (ONLY SPAIN)

# marie claire

www.marie-claire.es

## PRIX DU PARFUM

ELEGIMOS  
LAS MEJORES  
FRAGANCIAS  
DEL AÑO

70  
BIQUINIS  
DE LOCURA

+

6

PASOS PARA  
LOGRAR UN  
CUERPO  
DE PLAYA

+

27

PLANES DE  
VACACIONES

QUEDAMOS  
CON (EL NUEVO)

MARIO  
CASAS

¿SON LAS  
MEJORES  
AMIGAS  
LOS NUEVOS  
MARIDOS?

EL  
VERANO  
EMPIEZA AQUÍ  
(¡Y no te olvides del top!)





neo  
villas



**Tu casa de veraneo.** En Girona, entre el mar y la montaña, está el PGA Catalunya Resort. En torno a sus impresionantes campos de golf se sitúan sus villas, que se alquilan por semanas, creadas por DeBlaçam & Meagher, el estudio Lagula, Carlos Ferrate y Richard Hywel Evans, entre otros. [www.pgacatalunya.com](http://www.pgacatalunya.com)

# OPERACIÓN SALIDA

VILLAS DE LUJO EN EL EMPORDÀ, REFUGIOS DE MONTAÑA EN WYOMING, SENDERISMO EN NEPAL, ROAD MOVIE EN MALLORCA... CON ESTAS PISTAS, YA PUEDES PLANEAR TUS VACACIONES.

por **Álvaro Castro**

2



**Los must deseados.** Para celebrar los veinte años de Design Hotels llega la nueva edición de su anuario. Además del formato clásico, cuenta con una edición especial de colección y tamaño XXL con mesita de café y un taburete (el icónico Stool 60, creado por Alvar Aalto) de la firma finlandesa Artek. [www.designhotels.com](http://www.designhotels.com)







3

**3. La mar de cool.** Celebrity Cruises se ha propuesto cambiar el mundo del crucero para pasar de los excesos a la simplicidad y del despilfarro a la ecología. Para muestra, un paseo por sus camarotes (en la imagen), bares, restaurantes y spa de su nuevo barco «Reflection». [www.celebritycruises.es](http://www.celebritycruises.es)

**4. Nepal, última llamada.** Antes de que este destino único se termine de masificar, el club canario de senderismo organiza un increíble viaje de 23 días a través de montañas, glaciares, campos de arroz... a lomos de elefante, en canoa tradicional o con las botas puestas. [www.canariassenderismoymas.com](http://www.canariassenderismoymas.com)

4



LOS CRUCEROS SON AHORA LO MÁS TRENDY.

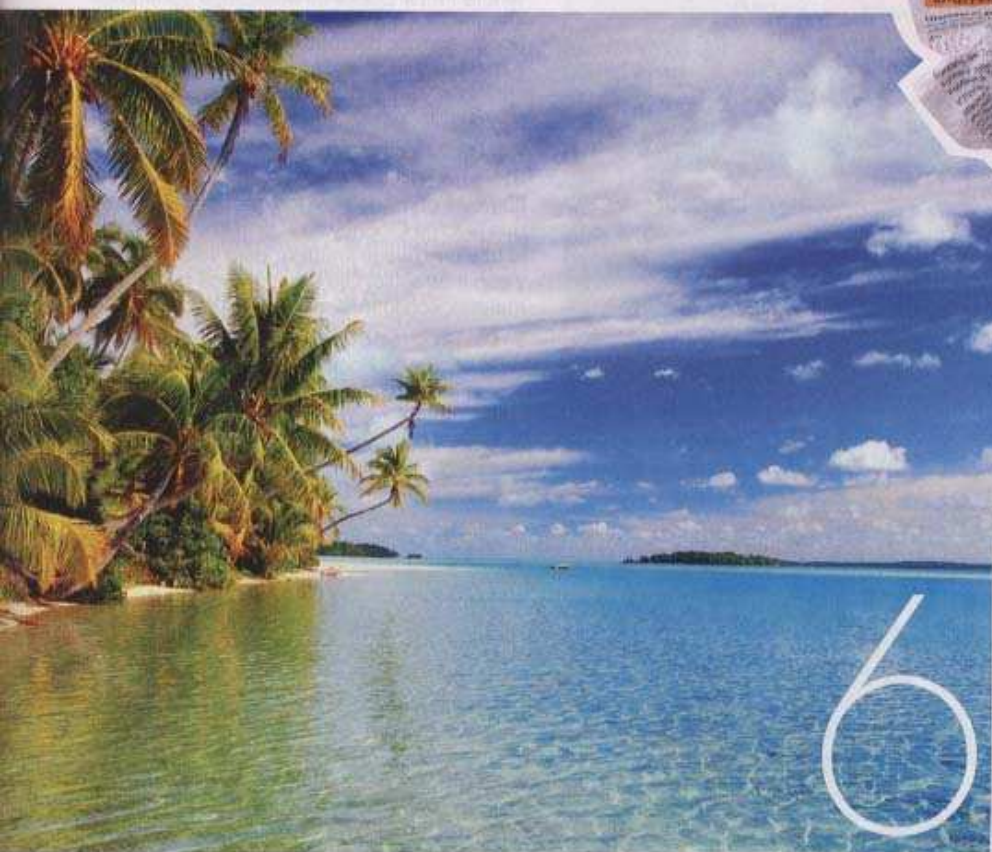

6



5

**5. No más plegados.** Nos encantan los mapas «Crumpled City». Se hacen una bola, son irrompibles y resistentes al agua. [www.vincon.com](http://www.vincon.com)

**6. El último paraíso.** Son el secreto mejor guardado del Pacífico. Cook Islands está compuesto por 15 islas dispersas por una vasta área de mar azul entre el oeste del Reino de Tonga y el este de Tahití. Sus atolones colarinos y sus paisajes volcánicos son únicos. [www.cookislands.travel](http://www.cookislands.travel)





**7. Mallorca en coche deluxe.** Pero no en uno cualquiera. La experiencia «Dolce Vita», propuesta por el hotel de lujo Cap Rocat, permite disfrutar de la isla en clásicos y elegantes coches. El pack incluye desde champán y pic-nic deluxe hasta rutas personalizadas realizadas por su personal con pistas secretas. [www.caprocat.com](http://www.caprocat.com)

**8. La tienda del viajero frecuente.** Flight 001 está pensada para los que vuelan más que George Clooney en «Up in The Air». Todo lo que uno puede imaginar para volar mejor y con más estilo. Ojo a sus nuevos tags para maletas, son lo más. [www.flight001.com](http://www.flight001.com)

**9. Diego Gronda, el gurú.** Al frente de la oficina de Rockwell Group en España está este argentino, el nuevo gurú hotelero. Tras recibir varios premios por la creación del W Paris, ahora se enfrenta a una nueva lluvia de encargos del grupo Starwood. Uno de sus éxitos más recientes es Le Meridien Oran (en la imagen), o cómo hacer de un hotel de congresos el meeting point argelino. Look arab chic en habitaciones de lujo, un fascinante spa o un lobby con jaima incluida. En su agenda están la reforma del mítico Taj Mahal Palace en Bombay, el penthouse del Hotel Baltschug en Moscú o las nuevas habitaciones del Ritz Carlton de Miami. Richard Branson o Robert De Niro (y sus hoteles) son también clientes. De Madrid al cielo hotelero. [www.lameridien-oran.com](http://www.lameridien-oran.com) y [www.rockwellgroup.com](http://www.rockwellgroup.com)







11

10

#### 10. Escapada (gastro) a la nada.

El chef Fredrik Malmstedt ha conseguido transformar su recóndito restaurante en la península de Furillen, en la isla sueca de Gotland, un paraje cubierto de misterio donde suele ambientar sus novelas policíacas la escritora Mari Jungstedt, en la meca gastro de la nueva cocina escandinava. [www.furillen.com](http://www.furillen.com)

**11. Mirada poligonal.** Ver amanecer desde un globo es algo que siempre nos gusta hacer. Protégete de los primeros rayos con estas gafas, de Miu Miu. [www.miumiu.com](http://www.miumiu.com)

**12. Casas con arte.** Apartamentos céntricos en la capital andaluza con localizaciones inigualables y en edificios históricos. Dentro de Casas de Sevilla hay diseño, estupendo equipamiento y mucha luz natural. [www.casasdesevilla.com](http://www.casasdesevilla.com)

**13. Desempolva los negativos.** El Smartphone Film Scanner de Lomography es el accesorio indispensable para poder escanear, imprimir y compartir todos los negativos de 35 mm utilizando tu smartphone. [www.lomography.es](http://www.lomography.es)

**14. Belleza en movimiento.** Un kit con todo lo necesario para que te mimes mientras estás de viaje: eau de toilette, máscara de pestañas, minimizador de poros y prebase. [www.benefitcosmetics.com](http://www.benefitcosmetics.com)

neo  
casas



12



13



14



15

**Montañas de cine.** Wyoming y Utah son los últimos destinos en renovarse en EE.UU. Amangani ([www.amangiresorts.com](http://www.amangiresorts.com)), un refugio de montaña más allá del lujo, es el lugar perfecto para explorar el parque nacional de Grand Teton y Yellowstone. Desde allí puedes bajar a Park City, donde se celebra el festival de Sundance (hospédate en el St Regis, [www.stregisdeervalley.com](http://www.stregisdeervalley.com)), y llegar a Salt Lake City, junto a Twin Peaks (en el Monaco, [www.monaco-saltlakecity.com](http://www.monaco-saltlakecity.com)). Alquila el coche en [www.enterprise.com](http://www.enterprise.com)



16

**16. Hogares gays.** Habrás oído hablar del intercambio de casas como alternativa a dejarte el sueldo en hoteles. Ahora empiezan a surgir servicios para públicos-nicho. Por ejemplo, Home Around the World, una web especializada para el público homosexual. Decenas de casas con estilo en los lugares más diversos. [www.homearoundtheworld.com](http://www.homearoundtheworld.com)

**17. Viaja con Tom Ford.** «Neroli Portofino» es un perfume que te hará recordar el Mediterráneo donde quiera que estés. [www.tomford.com](http://www.tomford.com)

**18. Como en casa.** Una mezcla entre casa particular, hostel, bed and breakfast o pensión, pero con un twist chic y exclusivo. Primero Primera es la base de operaciones perfecta para explorar Barcelona, pero alejándose del centro, en Tres Torres. Solo 30 habitaciones con tallas (desde la S hasta la XXL), biblioteca, bar, biblioteca, gimnasio y Wi-Fi gratuito. [www.primeroprimeracom](http://www.primeroprimeracom)

**19. Para aventureros.** No te olvides de incluir en tu mochila un protector solar a prueba de viento y agua, como el «Cross-Terrain SPF 50 Skin Protector». [www.kiehls.es](http://www.kiehls.es)

**20. A saco.** Mete tus looks de playa en esta bolsa de mosaico micénico. [www.hermes.com](http://www.hermes.com)

**21. Sureste italiano.** El hotel Palazzo Margherita (en la imagen), de Francis Ford Coppola ([www.coppolaresorts.com](http://www.coppolaresorts.com)) o el resort Borgo Egnazia ([www.borgoegnazia.com](http://www.borgoegnazia.com)), han puesto de moda la costa de Puglia y las ciudades de Basilicata. Matera y su entorno han sido tomados por una ola de jóvenes emprendedores. Toma nota de los trabajos del diseñador industrial Tommaso Schiuma, ([www.schiumapostdesign.com](http://www.schiumapostdesign.com)), las joyas de Elisa&Janna ([www.elisajanna.com](http://www.elisajanna.com)) o los helados foodie de Leo y Valeria en I Vizi degli Angeli (Via Domenico Ridola, 36).



19

SE LLEVAN LAS VACACIONES «COMO EN CASA»



18



neo  
espacio



20



17





21



24

**22. Con insiders.** Make my Day elabora recorridos nada turísticos por el Madrid que no sale en las guías. Compras, expos y más. [www.makemydayinmadrid.com](http://www.makemydayinmadrid.com)

**23. Top Apps.** ¿Que cuáles son nuestras aplicaciones-guías urbanas favoritas? Para descubrir Nueva York nos gusta «The Scoop» (en la imagen); para Berlín, la «Cool Cities», de TeNeues; para París, «Amble» (Louis Vuitton), y para Londres, la de «Time Out». ¡Y lo mejor es que son gratis!



22

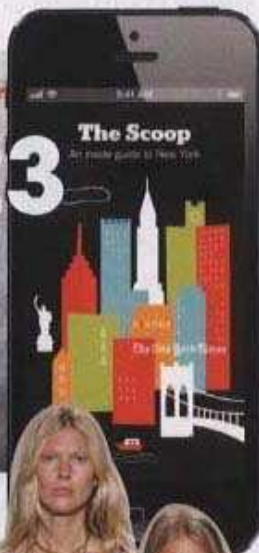

23

**24. Europa en bici.** Móntate en la Bamboo de Biomega ([www.biomega.dk](http://www.biomega.dk)) y explora:

- Dublin (Irlanda). El sistema DublinBikes permite recoger y dejar bicis en cualquiera de sus estaciones. [www.dublinbikes.ie](http://www.dublinbikes.ie)
- Viena (Austria). El ayuntamiento pone a disposición un servicio de rutas con mapa online. [www.fahrradwien.at/routenplaner](http://www.fahrradwien.at/routenplaner)
- Múnich (Alemania). Desde los noventa hasta 2012 se han gastado 32 millones de euros en carriles bici. El 80% de la población tiene una. [www.muenchen.de](http://www.muenchen.de)
- Basilea (Suiza). Conocida por su mercado de bicis de segunda mano a precios asequibles. [www.velomaerkte.ch](http://www.velomaerkte.ch)
- Trondheim (Noruega). Tiene sistema de CycloCable en las cuestas. [www.poma.net](http://www.poma.net)

**25. Moda en la maleta.** Inspírate en Ibiza con estos looks de Isabel Marant.

**26. Peregrinos & style.** En Check In Rioja encontrarás literas con separación, duchas de uso individual, Wi-Fi gratuito, cocina-office, salón, servicio de colada y guarda bicis y mascotas. [www.checkinrioja.com](http://www.checkinrioja.com)



25



26

neo  
albergue



27

**27. Bakú, capital a la última.** Eurovisión y el petróleo la han colocado en el mapa. Su centro histórico es Patrimonio de la UNESCO y su avenida Neftchilar atesora las mejores tiendas. Las compras locales deben incluir el caviar (del Mar Caspio, que la baña) y sus alfombras. Hospédate en el nuevo Four Seasons (en la foto). [www.fourseasons.com](http://www.fourseasons.com)





# HOGARES **LifeStyle**

THE BEST OF

## BARCELONA

**HOTELES Y RESTAURANTES DE MODA  
SHOPPING DE LUJO**

Модные гостиницы и рестораны  
Роскошные магазины

## LOS COLORES DE ASIA

INUNDAN LA PRIMAVERA

Цвета Азии: Наполнят Весну

TENDENCIAS...

## EL AZUL TURQUESA

Тенденции ... Бирюзовый Цвет

## LIBRERÍAS CON UN TOQUE DE DISEÑO

DESCUBRE... LAS MEJORES TIENDAS DE DECORACIÓN • NUESTROS **BEST SELLERS**: LUCES DE EXTERIOR, NOCHES MÁGICAS • LO MÁS NUEVO: OBJETOS EN COLOR ORO Y BLANCO • SALUD Y BELLEZA • ARTÍCULOS *GOURMET* Y DE VANGUARDIA

CANARIAS Y AEROPUERTOS 3,70 €  
PORTUGAL 3,00 €  
MÉXICO \$ 38,00







O.J.D.: No hay datos  
E.G.M.: No hay datos  
Tarifa: 62000 €  
Área: 6380 cm2 - 1000%

Текст на русском р 108

DECORACIÓN

## INTERIORES ABIERTOS

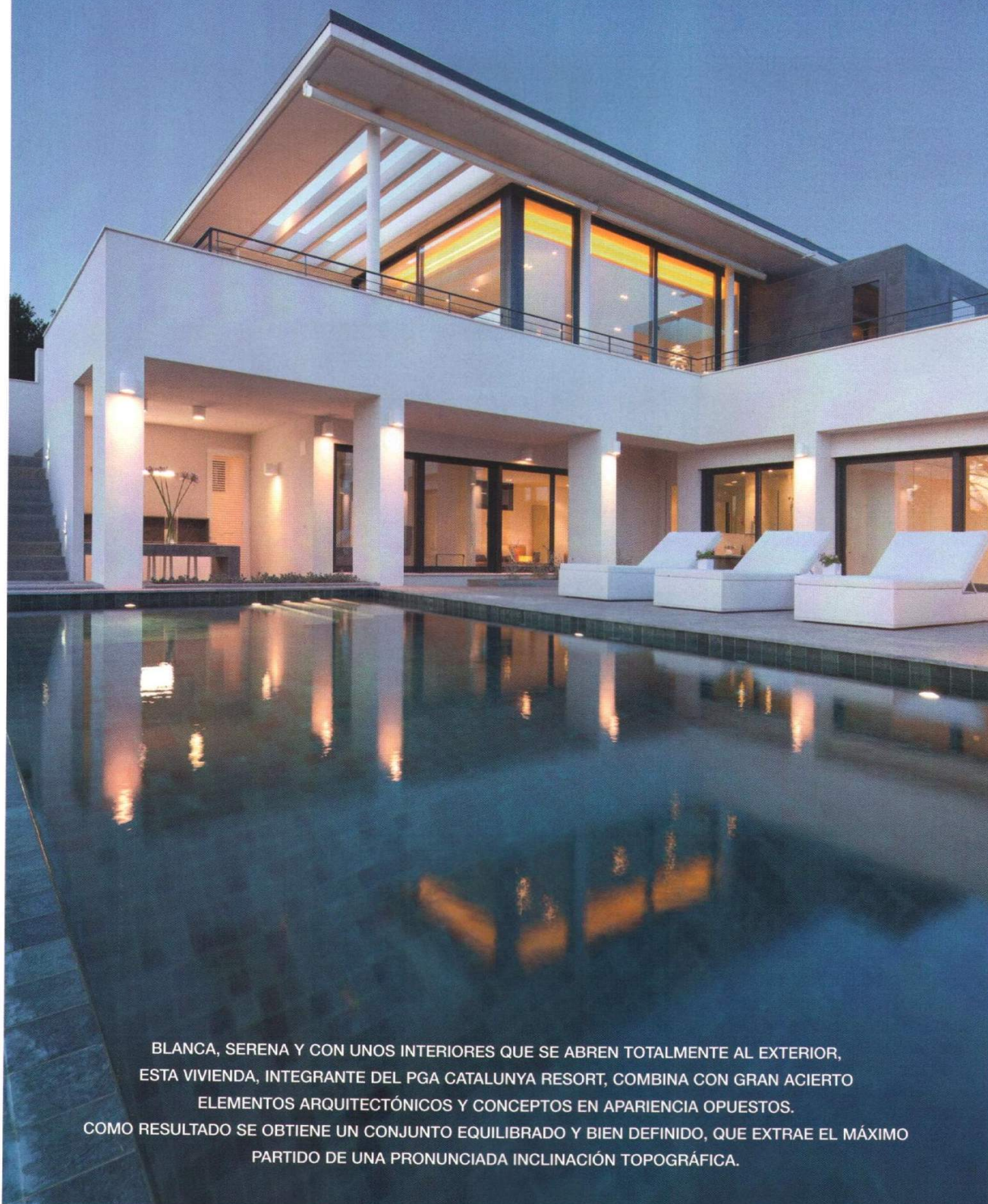

BLANCA, SERENA Y CON UNOS INTERIORES QUE SE ABREN TOTALMENTE AL EXTERIOR, ESTA VIVIENDA, INTEGRANTE DEL PGA CATALUNYA RESORT, COMBINA CON GRAN ACIERTO ELEMENTOS ARQUITECTÓNICOS Y CONCEPTOS EN APARIENCIA OPUESTOS. COMO RESULTADO SE OBTIENE UN CONJUNTO EQUILIBRADO Y BIEN DEFINIDO, QUE EXTRAER EL MÁXIMO PARTIDO DE UNA PRONUNCIADA INCLINACIÓN TOPOGRÁFICA.





O.J.D.: No hay datos  
E.G.M.: No hay datos  
Tarifa: 62000 €  
Área: 6380 cm2 - 1000%

Fecha: 01/05/2013  
Sección: REPORTAJE  
Páginas: 72-81

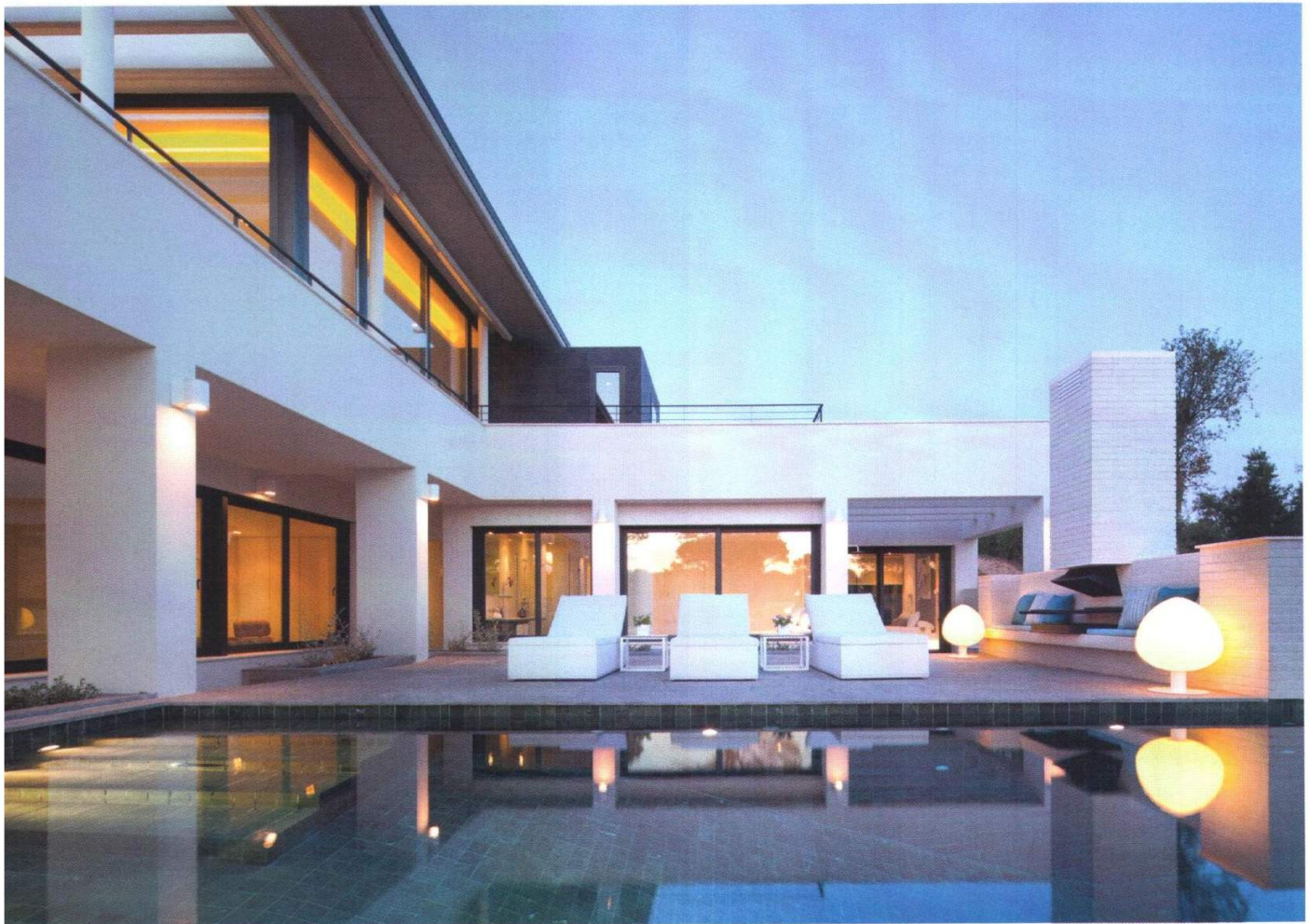

## Contraste de volúmenes

*El edificio combina unos basamentos de aspecto macizo con unas estructuras superiores de extrema ligereza visual. En la terraza se extiende una piscina desbordante.*

**E**sta espectacular vivienda, con vistas al Montseny, forma parte del PGA Catalunya Resort, un exclusivo complejo de golf y residencial, situado en Caldes de Malavella, Girona. Tras un golpe de vista inicial, lo que primero sorprende de su arquitectura es su perfecta adecuación a la marcada topografía de la zona. De hecho, la integración entre los espacios interiores y el exterior constituye uno de los factores claves del proyecto, desarrollado por el estudio de arquitectura dublinés De-Blacam and Meagher.

Por otra parte, los arquitectos fueron capaces de incorporar ciertos mesurados toques de contradicción, enfrentando una modernidad manifiesta con determinados elementos clásicos; unos espacios abiertos con otros cerrados; un cuidado ajardinamiento con un entorno de naturaleza en libertad. A nivel estético, esta dualidad se







O.J.D.: No hay datos  
E.G.M.: No hay datos  
Tarifa: 62000 €  
Área: 6380 cm2 - 1000%

# Hogares

Fecha: 01/05/2013  
Sección: REPORTAJE  
Páginas: 72-81

## DECORACIÓN | Interiores abiertos







O.J.D.: No hay datos  
E.G.M.: No hay datos  
Tarifa: 62000 €  
Área: 6380 cm2 - 1000%

# Hogares

Fecha: 01/05/2013  
Sección: REPORTAJE  
Páginas: 72-81



## ***Total transparencia***

*En esta vivienda las fronteras entre interior y exterior resultan prácticamente inapreciables, un efecto que se observa de manera especial en el salón-comedor.*





O.J.D.: No hay datos  
E.G.M.: No hay datos  
Tarifa: 62000 €  
Área: 6380 cm2 - 1000%

# Hogares

Fecha: 01/05/2013  
Sección: REPORTAJE  
Páginas: 72-81

## DECORACIÓN | Interiores abiertos







O.J.D.: No hay datos  
E.G.M.: No hay datos  
Tarifa: 62000 €  
Área: 6380 cm2 - 1000%

# Hogares

Fecha: 01/05/2013  
Sección: REPORTAJE  
Páginas: 72-81



## Blanco y negro

*Para potenciar la luminosidad, el salón-comedor se ha decorado con muebles blancos en su mayoría, que ofrecen un bello contraste enfrentados al pavimento negro.*

constata en la misma apariencia del edificio, que combina unos basamentos de aspecto macizo junto a unas estructuras superiores de extraordinaria ligereza visual.

La casa suma un total de 250 m<sup>2</sup> de superficie habitable, dispuestos en forma de "L". La primera planta alberga una amplia zona de salón-comedor, con una cocina de diseño anexa, y un aseo para los invitados. En la planta baja se encuentran tres dormitorios con sus respectivos cuartos de baño. Alrededor de la vivienda se extienden más de 233 m<sup>2</sup> de espacios exteriores perfectamente ajardinados y equipados con un sistema de riego automático. En la gran terraza solarium se ubica una piscina de tipo desbordante.





O.J.D.: No hay datos  
E.G.M.: No hay datos  
Tarifa: 62000 €  
Área: 6380 cm2 - 1000%

## DECORACIÓN | Interiores abiertos

### **Cocina profesional**

*Tras el comedor, y accesible a través de unas puertas correderas, se encuentra la cocina, de aspecto profesional y minimalista, con salida a la terraza.*







O.J.D.: No hay datos  
E.G.M.: No hay datos  
Tarifa: 62000 €  
Área: 6380 cm2 - 1000%

# Hogares

Fecha: 01/05/2013  
Sección: REPORTAJE  
Páginas: 72-81







O.J.D.: No hay datos  
E.G.M.: No hay datos  
Tarifa: 62000 €  
Área: 6380 cm2 - 1000%

## DECORACIÓN | Interiores abiertos



### **Espacios integrados**

*De los dormitorios llama la atención, sobre todo, cómo se han integrado los cuartos de baño, prescindiéndose de nuevo de barreras convencionales.*





O.J.D.: No hay datos  
E.G.M.: No hay datos  
Tarifa: 62000 €  
Área: 6380 cm2 - 1000%

# Hogares

Fecha: 01/05/2013  
Sección: REPORTAJE  
Páginas: 72-81



## SIN FRONTERAS

Uno de los grandes aciertos del proyecto arquitectónico de esta casa es que se ha conseguido que las fronteras entre interior y exterior resulten prácticamente inapreciables. Tal efecto se obtiene de manera especial en el salón-comedor; con sus grandes paredes acristaladas. Este espacio, para potenciar la luminosidad, se ha decorado con muebles blancos en su mayoría, que ofrecen un bello contraste enfrentados al pavimento negro brillante. Esta zona cuenta con una discreta chimenea vista. La zona propiamente de comedor se resuelve con una mesa rectangular de grandes dimensiones, acompañada por cuatro butacas de diseño contemporáneo. Tras el comedor; y accesible a través de unas puertas correderas, se encuentra la cocina, de aspecto profesional y minimalista y con salida a la terraza. El mobiliario pertenece a la firma Bulthaup y los electrodomésticos son Gaggenau. De los dormitorios llama la atención, sobre todo, cómo se han integrado los cuartos de baño, prescindiéndose, una vez más, de las barreras tradicionalmente empleadas en estos casos. Se han equipado con sanitarios "Meridian", de Roca, y grifería de la marca Hansgrohe.

Cabe destacar que la vivienda incluye sistemas completamente automáticos para el funcionamiento del aire acondicionado, de la calefacción central de suelo radiante y de la iluminación de zonas interiores y exteriores.



## DATOS ÚTILES

PGA Catalunya Resort [www.pgacatalunya.es](http://www.pgacatalunya.es)  
Deblacam And Meagher [www.deblacamandmeagher.es](http://www.deblacamandmeagher.es)  
Bulthaup [www.bulthaup.es](http://www.bulthaup.es)  
Gaggenau [www.gaggenau.com](http://www.gaggenau.com)  
Roca [www.roca.es](http://www.roca.es)  
Hansgrohe [www.hansgrohe.es](http://www.hansgrohe.es)



# deViajes

www.deviales.es

## ASTURIAS

Descubre la Costa Verde  
de un paraíso natural

## 25 IDEAS RERESCANTES

Disfruta del verano con  
propuestas originales

De tapas por  
Murcia



EL MÉXICO MÁS AUTÉNTICO

# VERACRUZ

Historia, tradición, turismo activo y relax en estado puro



Kaiku Caffè Latte te ofrece las ideas  
que más te harán latir este verano. Pág. 66





# Tentaciones



## GIRONA

### Instalaciones para campeones

El PGA Catalunya Resort alberga dos excelentes campos de golf de 18 hoyos que han sido sede de varios torneos del European Tour y han resultado premiados en los últimos dos años por sus completas instalaciones. Puedes solicitar el paquete *Estancia Exclusiva* (desde 313 € por persona), que ofrece 3 noches en una lujosa villa y dos *green fees* de 18 hoyos con carrito manual en Stadium Course y Tour Course. Además, disfrutarás de una inmejorable oferta de actividades de ocio.

**PGA Catalunya Resort.** Ctra. N-II, Km 701. Caldes de Malavella (Girona). ☎ 972 47 29 57. [www.pgacatalunya.com](http://www.pgacatalunya.com).



## TARRAGONA

### MUCHA DIVERSIÓN

¿Te apetece pasar unos días de diversión y relax en familia? Visita las nuevas instalaciones de uno de los campings más grandes de la zona (35 ha), que estrenan piscina climatizada de más de 450 m<sup>2</sup>, con seis nuevos toboganes acuáticos, un circuito de minigolf de 9 pistas y cancha de pádel.

Su punto fuerte está en su situación junto al mar, pues cuenta con un kilómetro de frente costero donde puedes elegir entre parcelas (a partir de 19 €) y varios tipos de bungalós totalmente equipados (desde 92 € para 4 personas). La oferta de animación y ocio también es fundamental.

**Playa Montroig Camping.** Ctra. N-340, Km 1,136. Montroig del Camp (Tarragona) ☎ 977 81 06 37. [www.playamontroig.com](http://www.playamontroig.com).



Los tonos verdes representan los paisajes vascos.



## MADRID

### La Posada de El Chaflán

Humanismo, gastronomía y funcionalidad describen el proyecto culinario del chef Juan Pablo Felipe. Te va a sorprender este espacio *underground* con 47 habitaciones (desde 68 €) muy bien resueitas, y con una decoración austera y funcional. Puedes pedir un menú casero por solo 15 €. ☎ 91 345 04 50.





# WOMAN

2,50 €  
CANARIAS 2,65 €

Nº 250 julio 2013  
2,50 € Canarias 2,65 €  
woman.es  
México: \$35

Martina  
**KLEIN &**  
Verónica  
**BLUME**

**40 LOOKS**  
de fin de semana

Acelera tu  
**BRONCEADO**  
(saludable)

**63**  
**PLANES**  
refrescantes  
para salir

# Estilo en verano

**75 VESTIDOS** imprescindibles (*casual, grunge, elegantes...*)  
y la **MALETA** perfecta para cualquier **DESTINO**

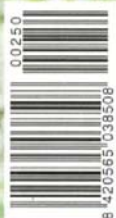





Mercedes Benz Madrid Fashion Week y las pasarelas internacionales visten como nunca el baño de tendencia.

CHANEL

CUSTO BARCELONA

DOLCE & GABBANA

GUILLERMINA BAEZA

DSQUARED2

# VERANO MIX

El color y el hedonismo inundan nuestro verano y dan paso a una alegre creatividad que nos hará disfrutar al máximo. ¡Ya era hora!



## Deco plastic

**Guzzini.** Las vajillas tipo pícnic han conquistado nuestras mesas de verano, llenándolas de color. No te pierdas las copas de Guzzini (8,90 €/u.)



## Dale gas

**Seat 500.** ¿No tienes vacaciones este año? Al menos, date un capricho: hazte con el sofá Panorama de Meritalia (5.500 €), by Lapo Elkann, cierra los ojos y disfruta. [fiat500design.com](http://fiat500design.com)



## De viaje

**The Louis Vuitton Travel Book.** Una exquisita colección de guías de viaje (París, Londres, Nueva York e Isla de Pascua) ilustradas por geniales artistas (45 €).



## Toalla XXL

**Ôbaba.** Llegan las sábanas de playa: cinco veces más grandes que las toallas convencionales, tres veces más ligeras, 100% algodón, con ojales y piquetas para sujetarlas (69 €)... obaba.es



## Sombras marinas

**ck one Summer.** El make up waterproof innova con unos tonos tropicales y vibrantes, perfectos para un día de playa. ¿Los más in? Las sombras cremosas en azul turquesa, verde lima y arena de ck one Summer limited edition (17,45 €/u).



## Sobre ruedas

**Longboard.** Es el nuevo surf urbano: los patinetes largos para desplazarse por la ciudad son lo más. Hazte con una tabla de la marca Long Island (174 €), perfecta para el carving, el cruising y el freeride. caribbean.es



## Strike a pose

**Socialmatic.** Aunque habrá que esperar a comprarla hasta el próximo año (300 €), había que contarla: llega la cámara Polaroid que imprime fotos con filtros de Instagram. social-matic.com



## Con la ayuda del Concierge

**Ibiza Quality Villas.** ¿Quieres tener acceso a las mejores fiestas o encontrar mesa en el restaurante de moda? Necesitas un Concierge. Es una de las muchas ventajas Premium que encontrarás si alquilas una casa en [ibizaqualityvillas.com](http://ibizaqualityvillas.com) (en la imagen) o en el PGA Catalunya Resort de Girona ([pgacatalunya.com](http://pgacatalunya.com)).





## Energía

*Fracking, la última  
fractura ambiental*

# Los nuevos multimillonarios

Grandes fortunas emergen en Rusia, China y Brasil y cambian la geografía de los superricos





# Lujo ecoeficiente

Texto de **Marta Rodríguez Bosch**

EL ENCARGO QUE RECIBIERON OLGA FELIP y Josep Camps fue proyectar una vivienda en el entorno del golf PGA Catalunya Resort, en Girona. Es decir, inmersa en un complejo residencial de exclusividad y lujo. Pero la Villa Sifera llega, además, asociada a funcionalidad y al diseño sostenible. La elección de estos arquitectos no es casual. Olga Felip (Girona, 1980) ha sido galardonada con el Emerging Woman Architect of the Year 2013, prestigioso premio que concede *Architects Journal*. Y ya hace un par de años, junto con Josep Camps (Tortosa, 1975), el conjunto de su trabajo formó parte de los 40 Under 40 (selección de jóvenes talentos de Europa, impulsada por el European Centre of Architecture y The Chicago Athenaeum). Con estas credenciales era sin duda otro lujo tenerlos como autores de este proyecto.

La vivienda, de más 500 m<sup>2</sup> entre espacios interiores y exteriores, dispone de una amplia zona de día con salón, comedor y cocina en un mismo ámbito, más tres dormitorios. Todo, en una sola planta y encarado a sur para procurar la mejor orientación solar y vistas sobre el green

y los bosques de pinos. Las amplias superficies acristaladas permiten que la casa se perciba como un gran porche donde se tiene la sensación de vivir en estrecho contacto con la naturaleza. “El proyecto –explican los arquitectos– se basa en el prediseño, desarrollado conjuntamente con los industriales desde las fases iniciales”. Ese trabajo en equipo ha permitido construirla en tres meses gracias a la preindustrialización y preformado de elementos, un sistema que disminuye mermas y facilita la recuperación y el reciclaje de materias. Y la construcción en seco evita el gasto de agua y se realiza a partir de materiales certificados.

La estructura es de grandes paneles de madera laminada con sello FSC. Las fachadas y los techos están ventilados y conectados entre sí para mejorar el aislamiento térmico y son también de fibras naturales. Xerojardinería (que necesita muy poca agua), iluminación y grifos de bajo consumo, reciclaje de agua, paneles solares, electrodomésticos eficientes... facilitan un buen control energético y complementan sistemas pasivos como la ubicación de patios, la ventilación cruzada, los porches y la buena orientación. ○





**2. LA FACHADA POSTERIOR** de la casa, donde está la entrada, queda delimitada por un panel de lamas de madera de castaño, que cierra dos patios y procura más intimidad a la vivienda desde la calle de acceso. Los patios, además, modulan las condiciones atmosféricas, y cada uno incorpora un tipo de vegetación distinta aunque básicamente mediterránea. Plantas aromáticas junto a la cocina y plantas de mayor desarrollo, como olivos, en el patio de los baños.



**3. EL PAVIMENTO INTERIOR** es de madera de iroco. Los cristales dobles son de seguridad y aislantes, con cámara de aire de baja emisividad que frena la entrada de calor. En el interior, un sistema de estores filtra la luz y garantiza la privacidad. La isla central de la cocina es de madera laminada termosoldada termoestable, resistente a las rayadas y al calor derivado de su uso.



**1. LA FACHADA PRINCIPAL** queda festoneada por un porche de dos metros de profundidad que da protección solar en verano y deja pasar el sol en invierno. La piscina desbordante está revestida con baldosin de color azul cielo, y la tarima de madera del entorno es de madera de cumarú. Es un diseño exclusivo con áreas: zona de playa con 30-40 cm de agua, escaleras y zona de natación con once metros de largo por dos de ancho.

**4. EL PATIO** en la fachada principal ocupa una posición central y cumple una función eminentemente visual. Procura luminosidad al interior y enmarca las vistas desde el recibidor.

**5. EN LOS DORMITORIOS** se han colocado estores enrollables de alto gramaje que procuran oscuridad y favorecen el descanso.



# ELLE SUMMER BOOK

LOS LOOKS QUE TRIUNFAN  
LOS ACCESORIOS CHIC  
BELLEZA SUPERSEXY  
LOS NUEVOS PARAÍSO  
PLANES TOP DEL VERANO





# LOS HITS DEL VERANO

Apunta los planes más irresistibles, las nuevas citas clandestinas y todos los **objetos de deseo** para convertir tu agenda en una lista de éxitos.

POR NOELIA HERMIDA

## 1. VERBENA EN CARNABY

El rincón más *trendy* de la capital británica desde los 60 se convertirá el 6 de julio en el escenario del mejor festival *made in London* ([visitlondon.com](http://visitlondon.com)). Carnaby Sound te hará botar con los himnos del rock, el urban, el jazz y el blues de las últimas diez décadas. *Cool!* ([carnaby.co.uk](http://carnaby.co.uk), desde 85 €).

## 2. BOLITERAPIA

Mejora tu humor gracias a los nuevos bolis de Dupont. Los *Jet8* fomentan la escritura creativa y disparan tu estado de ánimo gracias a los divertidos colores de su cuerpo y de sus tintas ([st-dupont.com](http://st-dupont.com), desde 80 €).

## 3. RECICLA TU CERVEZA

Nada como un trago de *birra* fresquita en los días de

verano azul. Paulaner reúne a sus cuatro referencias en un *packaging deluxe*: una caja *vintage* ideada para quedarse en casa y dar un toque de decoración *retro* a cualquier rincón (40 €).

## 4. APRENDIZAJE EXÓTICO

¿Quieres mejorar tu inglés y, al mismo tiempo, disfrutar de tus vacaciones en un oasis tropical? ESS te propone un *learning* en Goa (In-

dia), Filipinas, Nueva Zelanda.... ¡Estudiar se convierte en el planazo de este verano! ([www.class-com.es](http://www.class-com.es)).

## 5. MÁRCATE UN RIFF

Llega la guitarra más *cool* para tus puestas de sol. Gretsch ha unido en la Aspen Green todos los elementos para que te conviertas en una *rock star*. Está hueca y la puedes encontrar en Ebay ([ebay.com](http://ebay.com), desde 750 €).

Cervezas *retro* de Paulaner



PARA ROCK STARS



Bolis *Jet8*, de Dupont



Paraísos para aprender inglés con ESS

Los Rolling Stones inspiran Carnaby Sound Festival







Nobuyoshi Araki  
en La Fábrica



Bolso de  
Philip Treacy

## 6. FLOWER PARADISE

Esta exposición del nipón Nobuyoshi Araki abre el telón del nuevo *meeting-point* cultural de Madrid, diseñado por La Fábrica en la *millá de oro* de los museos. Librería especializada, talleres... ¡y hasta una gastroteca! (Alameda, 9).

## 7. TOQUE FRESH

Los codiciados y alocados complementos del irlandés Philip Treacy aterrizan en España. Ya puedes sentirte la Carrie Bradshaw de tu ciudad con una visita a Luby & Lemermaid, el *show-room* de Laura Ponte (Monte Esquinza, 24, Madrid).

## 8. SAL DE BOLSILLO

Verano es ponerle una pizca de sal a todo. Llévate puesta la esencia de la isla de Ibiza a todas partes gracias a este salero en forma

de *lipstick*. A prueba de supersticiosas ([www.saldeibiza.com](http://www.saldeibiza.com), desde 3,85 €).

## 9. TU HORA DE COLOR

Azules, morados, fucsias... Las tendencias de los tonos incandescentes llegan a su hora más *top* con la nueva colección de relojes Viceroy (69 €). Este verano te favorecerá muchísimo ser puntual.

## 10. SUMÉRGETE EN LA HISTORIA

Date un chapuzón en la piscina del nuevo hotel del casco viejo de Cádiz. Se llama La Catedral porque desde su terraza casi puedes tocarla, y tiene sólo 10



Hotel La Catedral, Cádiz

habitaciones, una experiencia religiosa (desde 110 €, [lacatedralhosteleros.com](http://lacatedralhosteleros.com)).

## 11. DE TAL PALO...

Si te derrites bajo el sol después de comer pero no te metes en el agua porque te asalta la voz de tu madre diciendo: «No has hecho la digestión», echa un vistazo al libro de Amaya Ascunce *Cómo no ser una drama mamá* (Planeta, 8,51 €). La edición de bolsillo no puede faltar en tu capazo de playa.

## 12. DO NOT DISTURB

Hemos encontrado el lugar para tu ansiado retiro fuera del mundanal ruido: las nuevas villas de PGA Catalunya Resort en Gerona. Haz un buen *swing* en sus campos de golf, sedes del European Tour ([pgacatalunya.es](http://pgacatalunya.es)).



Villas PGA Catalunya Resort (Gerona)



SAL  
EN LIPS  
STICK



AMAYA ASCUNCE  
**CÓMO NO SER UNA  
DRAMA MAMÁ**  
LAS 101 FRASES DE TU MADRE  
QUE JURASTE NO REPETIR

Cómo no ser una  
drama mamá en  
edición bolsillo



# BEANDLIFE

VISUAL MAGAZINE

[www.beandlife.com](http://www.beandlife.com)

ESPECIAL DECO



*deco*  
**style**

071

ISBN 978-1886-66460-9



9 781886 664609



# PGA CATALUNYA RESORT

*Un complejo residencial y de golf único en Europa por su excelencia y entorno*

*Ubicado en Girona, en la población de Caldes de Malavella, consta de un proyecto residencial y de dos campos de golf de prestigio internacional repartidos en una extensión de 300 hectáreas*

Concebido por sus fundadores como una obra de arte en su globalidad, se trata de un resort único reconocido internacionalmente. Además de contar con sus dos avalados campos de golf, PGA Catalunya Resort es el fruto de una visión innovadora para el desarrollo de un ambicioso proyecto residencial. La iniciativa se puso en marcha hace más de dos décadas con la finalidad de añadir a la riqueza turística de Cataluña unas instalaciones de golf del máximo nivel y una zona residencial caracterizada por su diseño arquitectónico dinámico y vanguardista. El complejo de golf, creado a principios de los noventa por la Professional Golf Association (PGA), fue ideado como un espacio dedicado plenamente a este deporte. El club se fundó en 1999 con los dos campos de campeonato ideados por grandes nombres del golf como Ángel Gallardo y Neil Coles. Tras acoger torneos de relevancia nacional e internacional, como el Open de España de Golf en 2000 y 2009, el Stadium Course y el Tour Course se han consolidado como uno de los atractivos de Girona-Costa Brava. Además, los campos de PGA Catalunya Resort han sido elegidos en cuatro temporadas consecutivas para albergar la final de las escuelas clasificatorias del European Tour.

PGA Catalunya Resort ha sido elegido mejor campo de golf de España por la página web especializada [www.top100golfcourses.co.uk](http://www.top100golfcourses.co.uk) en 2012 y 2013, y ha sido nombrado tercero en el ranking de Europa continental por la reconocida revista británica Golf World. El Stadium Course ha recibido esta distinción por su diseño y excelente mantenimiento, así como por los servicios e instalaciones que lo acompañan. Actualmente PGA Catalunya Resort ofrece una selección de viviendas, villas y apartamentos de alto nivel integrados en el entorno natural, garantizando asimismo la privacidad y el acceso a un amplio abanico de servicios y equipamientos. Su concepto, arquitectura y diseño, cuidando los detalles, responde a la interpretación personal y única de la manera de vivir de los impulsores del proyecto. Por su ubicación geográfica, PGA Catalunya Resort disfruta de una localización privilegiada tanto en accesibilidad como en belleza natural. Un paraje singular a tan solo diez minutos de Girona, próximo a las pistas de esquí más largas de los Pirineos –situadas a poco más de una hora de trayecto– y a poca distancia de las playas y pueblos marineros de la Costa Brava, una de las zonas del litoral mediterráneo español que mejor combinan el atractivo turístico con la conservación del encanto de su entorno. PGA Catalunya Resort es propiedad del Denis O’Brien, fundador y dueño del operador de telefonía móvil Digicel, y fue impulsado por este empresario irlandés con el fin de convertirse en el primer resort de golf en Europa, sumando a la excelencia de sus dos campos un proyecto residencial exclusivo por su ubicación y servicios.

RESIDENCIAS DE ALTO NIVEL CON UNA UBICACIÓN IDÍLICA CERCANA A LA COSTA BRAVA Y QUE INVITA A DISFRUTAR DEL ENTORNO NATURAL



El proyecto inmobiliario de PGA Catalunya Resort contempla la construcción de viviendas de alto standing con el objetivo de convertirse, no sólo en un lugar idóneo para la práctica del golf, sino en un entorno residencial único, tanto para primera como segunda residencia. El valor del concepto arquitectónico del proyecto de PGA Catalunya Resort reside en su integración con el entorno y la máxima garantía de privacidad. El resultado es una urbanización de baja densidad con una ubicación privilegiada y servicios de alta calidad, todo ello asegurando el mayor nivel de seguridad, tranquilidad y confort. Las residencias privadas conviven en armonía con los dos campos de golf y se rodean de 300 hectáreas de frondosos bosques de pinos y encinas, siempre con los Pirineos como telón de fondo.

ARQUITECTURA DE ÚLTIMA GENERACIÓN PARA DISTINTOS TIPOS DE VIVIENDAS



EXCELENCIA EN EL DISEÑO Y ARQUITECTURA DE VANGUARDIA

PGA CATALUNYA RESORT DISPONE DE UNAS PAUTAS ARQUITECTÓNICAS ESTABLECIDAS A PARTIR DE ESTÁNDARES DE EXCELENCIA Y QUE SIRVEN DE ASESORAMIENTO A LOS PROPIETARIOS DE LAS VIVIENDAS EN MATERIA DE CONSTRUCCIÓN Y GESTIÓN MEDIOAMBIENTAL. UN COMITÉ DE IMPLEMENTACIÓN SE ENCARGA DE REVISAR Y APROBAR CUALQUIER DESARROLLO CON LA FINALIDAD DE GARANTIZAR LA COHERENCIA Y EL NIVEL DE CALIDAD EN TODO EL RESORT. ASIMISMO, EL RESORT CUENTA CON UN EQUIPO DE ARQUITECTOS DE GRAN PROYECCIÓN TANTO NACIONAL COMO INTERNACIONAL, OS MOSTRAMOS 3 DE ELLOS

Villa diseñada por Lagula

Modernidad, tradición y esencialidad de formas se funden en una experiencia única del Mediterráneo. Esta casa, distribuida en dos plantas y proyectada por los arquitectos Lagula en La Vinya, integra con sencillez el entorno natural en la construcción gracias a la presencia de amplias terrazas, tanto en la planta baja como en la superior. La villa separa claramente los espacios destinados al ocio de las zonas más privadas. Todos los dormitorios son tipo suite y cuentan con baño completo, mientras que la zona superior, ideal para las reuniones y la vida social, dispone de un aseo y un gran espacio abierto que engloba la zona de estar, el comedor y la cocina. [www.lagula.to](http://www.lagula.to)



decoracióninteriorismo

arsenio**alcalá**  
félix**bernal**

baltasar gracián 8  
cortes de aragón 45  
50005 Zaragoza  
T 976 550 696







**Villa diseñada por DeBlacam & Meagher**

Esta casa de 490 m2, diseñada por DeBlacam & Meagher y ubicada en el sector de La Selva, se adecua a la variada y asombrosa topografía de las zonas en pendiente dentro del resort. La integración de los espacios interior y exterior constituye un factor clave del diseño, haciendo que la naturaleza circundante penetre prácticamente en el interior de la vivienda. Esta casa unifamiliar de tres habitaciones y tres baños combina 256 m2 de superficie habitable con más de 233 m2 de espacios exteriores con objeto de maximizar la belleza del entorno y realzar cada zona interior con luz natural. [www.deblacamandmeagher.com](http://www.deblacamandmeagher.com)



**Villa diseñada por el estudio SIFERA**

Es una pieza de diseño de más de 500m2 de superficie total, de 3 habitaciones y 2 baños, concebida por los arquitectos Josep Camps y Olga Felip. Basada en un nuevo concepto arquitectónico se trata una construcción modular de máxima integración en el entorno. La precisión del detalle, el rigor constructivo y las garantías de calidad son las bases sobre las que se ha desarrollado este espacio, en el que la luz natural y la funcionalidad son los principales protagonistas. [www.sifera.es](http://www.sifera.es)



Terraza en recinto interior al aire libre, ideal para niños.

AL PAN  
PAN Y  
AL VINO  
VIN

Cafetería-Tapas bar-Restaurante.  
**"Tú lugar de reunión"**

Menús especiales de mediodía.

Carta especializada en ensaladas,  
tostadas y bocadillos gourmet.

*il panettone*  
entrepanes



C/ Bolonia 11 50008 Zaragoza 976 216 966 [www.ilpanettonerestaurante.com](http://www.ilpanettonerestaurante.com)



**Acuario Zaragoza.** Tel. 976 076 606 **Acasamia.** Tel. 976 239 307  
**Acqua di Parma.** [www.acquadiparma.it](http://www.acquadiparma.it) **Alejandro Moda.** [www.alejandromoda.com](http://www.alejandromoda.com) **Ana Saz.** Tel. 976 284 287 **AngelBlanco.** Tel. 976 231 155 **AMC Ana Madurga.** Tel. 976 23 83 65 **Amueblar-t.** [www.amueblar-t.com](http://www.amueblar-t.com) **Arantxa Latorre.** Tel. 976 21 64 11 **Arcoirslighting.** [www.arcoirslighting.com](http://www.arcoirslighting.com) **Arvesa.** Tel. 976 471 119 **Atmósfera C.** Tel. 976 011 424 / 675 092 525

**Ballesteros Estilistas.** [www.ballesteros-estilistas.com](http://www.ballesteros-estilistas.com) **Baile.** Tel. 973 223 553 **Bang & Olufsen.** Tel. 976 21 76 06 **Bazán Decoradores.** Tel. 976 59 38 59 **Belen D'Harcourt Studio** [www.dharcourt.es](http://www.dharcourt.es) **Birkin cafe & cocktails** [www.facebook.com/birkin.ileida](http://www.facebook.com/birkin.ileida) **Bodegas Carlos Valero.** Tel. 976 180 634 **Bolí.** Tel. 976 223 016 **Bricozúcar.** Tel. 976 52 64 28

**Cabello Básico.** [www.cabellobasico.com](http://www.cabellobasico.com) **Café Colonial.** Tel. 976 399 389 **Capricho.** Tel. 976 39 02 48 **Care Wines.** Tel. 976 79 30 16 **Carrión.** Tel. 976 221 061 **Carlos Reula.** Tel. 876 26 69 06 **Casa Automoción.** Tel. 876 254 400 **Cebado.** Tel. 976 22 89 12 **Celebris.** Tel. 876 54 20 06 **Centro Médico Vital Medeho.** [www.medeo.com](http://www.medeo.com) **Cerpain.** [www.cerpain.com](http://www.cerpain.com) **Chocolate.** Tel. 976 228 635 **Chocolates Lacasa.** [www.lacasa.es](http://www.lacasa.es) **Ciclos Albacar.** Tel. 976 430 791 **Classico 45.** Tel. 976 550 696 **Clinica Gobest.** Tel. 976 251 926 **Cocinas Coem.** [www.cocinascoem.es](http://www.cocinascoem.es) **Colas Diseño.** Tel. 976 218 212 **Compac.** [www.compac.es](http://www.compac.es) / [facebook.com/compac.es](http://facebook.com/compac.es) **Cosmin Entrenador Personal.** Tel. 666 866 008

**D'Zinzel.** Tel. 976 487 704 **Delagua.** Tel. 976 21 32 54 **Duende.** Tel. 976 214 983

**E.G.** [www.tiendaseg.com](http://www.tiendaseg.com) **EL 16** Tel. 976 233 338 **El Altílo Decoración.** Tel. 976 212 913 **El camerino de Kokó.** Tel. 976 23 31 94 **El meu secret.** Tel. 977 321 419 **El Poeta Eléctrico.** Residencial Paraiso, 1 **Estudio N&N Arquitectura Interior.** Tel. 976 93 04 20

**G-Star.** Tel. 976 484 870 **Gabriel Peleteros.** Tel. 976 21 63 92 **Galería Carolina Rojo.** Tel. 976 21 07 90 **Grupo Hospitalario Quirón.** Tel. 976 579 000 **Grupo Palafox Hoteles.** [www.palafoxhoteles.com](http://www.palafoxhoteles.com)

**Hedonai.** Tel. 976 301 520 **Hotel Alfonso.** Tel. 876 54 11 14 **Hotel Hiberus.** Tel. 876 54 20 00 **Hotel DON YO (Zenit Hoteles)** [www.hoteldonyozaragoza.com](http://www.hoteldonyozaragoza.com) Tlf. 976 22 67 41 **Hotel Meliá Zaragoza.** Tel. 976 43 01 00 **Hotel Monasterio de Boltaña.** Tlf. 976 508 000 [www.barcelomonasteriodeboltana.com](http://www.barcelomonasteriodeboltana.com) / [www.barcelo.com](http://www.barcelo.com) **Hotel Palafox.** Tel. 976 46 80 76 **Hotel Reina Petronila.** Tel. 876 54 11 37

**Il Panettone.** Tel. 976 216 966 **Imco.** Tel. 976 555 541 [www.imcosl.com](http://www.imcosl.com) **Infiniti.** Tel. 976 47 43 12 **Intermón Oxfam.** [www.intermonoxfam.org](http://www.intermonoxfam.org) **Isabelle Nails.** Tels. 976 79 58 84 / 976 23 99 56

**José Luis Mercadal.** [www.jlmercadal.com](http://www.jlmercadal.com) **J.M. Huerta.** Tel. 976 595 800 **Joyería Elena Robres.** Tel. 976 557 380 - 976 224 062 **Joyería La Perla.** Tel. 216 103

**K-Tuin.** [www.k-tuin.com](http://www.k-tuin.com) **Keeper Zgz.** Méndez Nuñez, 18

**La Óptica.** Tel. 976 21 75 18 **La Peña.** C/ Bilbao, 13 **La Perla.** Tel. 976 216 103 **La Piedra de Borneo** [www.piedradborneo.com](http://www.piedradborneo.com) **La Scala.** Tel. 976 237 880 **La Tartería.** [www.latarteria.org](http://www.latarteria.org) **La Zaragozana.** [www.cervezasambar.com](http://www.cervezasambar.com) **La Zarzamora.** Tel. 976 00 60 8 **Lp Personal Shopper.** Tel. 675 94 28 96 **Leonce Moda.** Tel. 976 21 74 88 **Los Cabezudos restaurante.** Tel. 652 954 923

**Make-up Studio.** Tel. 976 466 540 **Mala Mujer.** [www.malamujer.es](http://www.malamujer.es) **María Yús** [www.mariayus.com](http://www.mariayus.com) **Marisa Mainar.** Tel. 976 21 93 56 **Marques Furs & Jewels.** Tel. 976 218 482 **Martha Peters.** [www.marthapeters.es](http://www.marthapeters.es) **Marussa.** [www.marussa-accesorios.com](http://www.marussa-accesorios.com) **Másquecoliseo.** Tel. 976 067 273 **Más que manos.** [www.masquemanos.com](http://www.masquemanos.com) **MG.** Tel. 976 23 69

07 **Miguel y Daniela .** 976 234 424 **Monumental.** Tel. 976 213 790 **Moooid.** [www.moooid.com](http://www.moooid.com) **Moss Restaurante.** 976 225 191 - [www.newmoss.es](http://www.newmoss.es) **Muebles Lara.** Tel. 976 377 704

**New Life Sport club.** Tel. 976 224618 **NH Gran Hotel.** Tel. 976 22 19 01

**Office Hogar.** Tel. 976 219 691 - 976 234 254 **Organza.** Tel. 976 201 449 **Oscar G.** Tel. 976 256 325

**Passaró.** [www.passaró.com](http://www.passaró.com) **Panishop.** Tel. 902 10 15 00 **Panticosa Resort. Balneario de Panticosa.** [www.panticosa.com](http://www.panticosa.com) **P&B Goya Interiorismo.** Tel. 976 095 981 **Pedro Abuelo.** Tel. 609 207 547 **Pedro Bernal Hombre.** Tel. 976 223 543 **Pedro Bernal Mujer.** Tel. 976 239 890 **Pedro Bernal Outlet.** Tel. 976 234 604 **Peletería Morales.** Tel. 976 220 239 **Pellbella.** Tel. 976 21 15 49 **Peluquería Angela.** Tel. 976 327 166 **Peluquería Mondiale.** [www.peluqueriamondiale.es](http://www.peluqueriamondiale.es) **Peluquería Romero.** [www.peluqueriasromero.com](http://www.peluqueriasromero.com) **Peluquería Vieitez.** Tel. 976 592 892 **Pin-Up's.** Tel. 976 106 914 **Puerto Venecia.** Tel. 976 482 250

**Queen.** Tel. 976 210 988

**Reformart.** Tel. 976 111 320

**Seulcar, S.A.** Tel. 976 571 444 **Superdry.** [www.superdry.com](http://www.superdry.com) **Swatch.** Tel. 976 21 17 37

**Tapial.** Tel. 976 25 39 42 **Telefonía y Accesorios.** Tel. 976 21 90 20 **Teresa Izuel.** Tel. 976 23 16 82 **Tucana.** Tel. 976 21 72 10

**Vanguardia. Estudio Praderas.** Tel. 976 458 221 **Velsa** [www.velsapaces.com](http://www.velsapaces.com) **Viajes Área.** Tel. 976 21 47 71

**World Trade Center.** Tel. 976011361

**Xaviero Bernalli.** Tel. 976 158 562

# MEDICINA ESTÉTICA

Este verano luce  
un rostro más joven y relajado

## Beauty Pack Flash

Mejora el aspecto del rostro gracias a la combinación de rellenos y toxina botulínica.

10% dto.

¡NUEVO!

## Ultralift

Tratamiento de Efecto Lifting gracias a la estimulación de colágeno devolviendo la elasticidad y luminosidad a la piel

Hasta 3 años de duración

## Aqualyx

Reducción de la grasa localizada. 3 sesiones de Aqualyx (1 zona) + Consejos Dietéticos + 6 sesiones Presoterapia

20% dto.  
PVP 760€\*



1ª consulta GRATUITA

Zaragoza (El Corte Inglés de Sagasta)  
Paseo Sagasta, 3, 5ª Planta, 50006, Zaragoza - 976 30 15 20  
[www.hedonai.com](http://www.hedonai.com)

\*Precio con descuento aplicado. Címbese en toda España. Fin de promoción: 30/06/2013

hedonai  
CENTROS MÉDICO-ESTÉTICOS





José Luis **Mercadal** diseñador de interiores

[www.jlmercadal.com](http://www.jlmercadal.com)

**25 ANIVERSARIO**

Se dice que  
en estos tiempos  
se rehabilita más  
que se construye

“Siempre he pensado que rehabilitar una vivienda es más rentable y no solo económicamente sino porque además conseguimos hacerla a la medida y a las necesidades de quien va a vivir, es decir, más personal... ésta es la clave”

*(José Luis Mercadal)*

FOTOGRAFIA: JESUS MERCADAL/JORGE RILLO



Noticias agencias

## El PGA Catalunya Resort, mejor campo de golf de España, según una web inglesa

---

14-03-2012 / 14:51 h EFE

El PGA Catalunya Resort de Caldes de Malavella ha sido considerado como el mejor campo de golf de España según la revista especializada inglesa 'topgolfcourses', según informa este complejo gerundense.

Además, esta publicación británica considera esta instalación catalana como la tercera mejor de la Europa continental en función de las opciones de expertos y jugadores tanto profesionales como aficionados.

Topgolfcourses invita a los golfistas a dirigirse a la Costa Brava para conocer el mejor campo de España gracias a un diseño de uno de los jugadores destacados de la Ryder Cup, Neil Coles, y de una leyenda nacional como es Ángel Gallardo.

El director ejecutivo del PGA Catalunya Resort, Julio Delgado, se ha declarado "orgulloso" por la nominación, que se suma a otras anteriores como la que otorgó el pasado año la publicación Today's Golfer.

<http://www.abc.es/agencias/noticia.asp?noticia=1123409>





## El PGA Catalunya Resort, mejor campo de golf de España, según una web inglesa

Caldes de Malavella (Girona), 14 mar (EFE).- El PGA Catalunya Resort de Caldes de Malavella ha sido considerado como el mejor campo de golf de España según la revista especializada inglesa 'topgolfcourses', según informa este complejo gerundense.

Además, esta publicación británica considera esta instalación catalana como la tercera mejor de la Europa [continental](#) en función de las opciones de expertos y jugadores tanto profesionales como aficionados.

Topgolfcourses invita a los golfistas a dirigirse a la Costa Brava para conocer el mejor campo de España gracias a un diseño de uno de los jugadores destacados de la Ryder Cup, Neil Coles, y de una leyenda nacional como es Ángel Gallardo.

El director ejecutivo del PGA Catalunya Resort, Julio Delgado, se ha declarado "orgulloso" por la nominación, que se suma a otras anteriores como la que otorgó el pasado año la publicación Today's Golfer.

<http://www.efe.com/reportajes/producto.asp?opcion=7&seccion=70&idioma=ESPANOL>





O.J.D.: 6376  
E.G.M.: 58000  
Tarifa: 236 €

Fecha: 15/03/2012  
Sección: ESPORTS  
Páginas: 32

DIARI DE GIRONA



GOLF

## El PGA Catalunya és el millor camp d'Espanya

CALDES DE MALAVELLA | **DdG**

■ El PGA Catalunya Resort de Caldes de Malavella ha estat reconegut com el millor camp de golf d'Espanya segons la prestigiosa plana web especialitzada en golf *www.top100golfcourses.co.uk*. A més, el complex gironí ha estat nomenat al mateix temps tercer millor camp d'Europa, essent un dels dos únics camps d'Espanya que apareix en aquest Top 20 continental.



## El PGA Catalunya Resort, mejor campo de golf de España

El campo de golf de Caldes de Malavella ha sido reconocido como el mejor de España y tercero de Europa Occidental

**SPORT.es**

| 14.03.2012 | 17:55h

El PGA Catalunya Resort ha sido proclamado mejor campo de gol de España y tercero en el ranking de Europa continental. El campo de gol de Caldes de Malavella ha recibido el reconocimiento de la web especializada 'top100golfcourses' gracias a su diseño, mantenimiento, servicios e instalaciones. Además, el resort cuenta con una escuela de golf y un proyecto residencial de alto standing.

"A pesar de que el sur de España sigue siendo gozando de popularidad por las condiciones meteorológicas, aquellos interesados en encontrar el mejor campo de golf del país deberán dirigirse a la Costa Brava", dijo el editor de Top 100 Golf Courses, Keith Baxter.

El PGA Catalunya Resort es uno de los dos campos españoles que tienen presencia en el Top 20 de Europa continental como mejores campos de golf y ahora desbancan a Valderrama como el mejor de España.

"Estamos orgullosos de haber conseguido este logro, que supone un reconocimiento a nuestro esfuerzo para que los aficionados al golf disfruten de una experiencia excepcional y única en nuestro campo", comentó Julio Delgado, CEO de PGA Catalunya Resort.

Para celebrar este reconocimiento, el PGA Catalunya Resort pondrá en marcha un sorteo en el que el ganador se convertirá en socio especial durante todo un año.



► PGA CATALUNYA RESORT | Foto:  
<http://www.pgacatalunya.com/>

 Me gusta

 Tweet

1



ELLE

/ Sitemap / Staff



Buscar en elle.es



MODA PASARELAS BELLEZA STAR STYLE DECO LIVING VIAJES LOVE ASTRO REVISTA BLOGS FOROS VIDEOS TIENDA

STYLEFINDER

VIAJES | ESCAPADAS | FLECHAZOS &amp; NEWS | MUY PRÁCTICO | DE VIAJES Y OTROS PLACERES |

## DISFRUTA DEL GOLF

### Los mejores hoteles para practicar tu 'swing'

¿Sabías que España es un destino fantástico para jugar al golf? Practica este deporte sin salir al extranjero y alojándote en hoteles de auténtico lujo: te contamos cuáles son los mejores destinos.

Amanda Peñuelas - 22-11-2012



ENVIAR



0



Tuenti



Pin It

Golfista avanzado o principiante: sea cual sea tu caso, prepárate para disfrutar de este deporte en los destinos más apetecibles de la geografía española. ¿Preparado?

#### Parador Luis Vives (El Saler, Valencia)

Este parador, considerado uno de los 60 mejores recorridos del mundo y de los primeros de Europa, hará las delicias de los amantes del golf gracias a su campo de 18 hoyos al borde del mar. En él, los elementos naturales se han respetado al máximo y su dificultad procede en gran parte de la brisa marina que hace variar los resultados de un día a otro.

Pero además hay muchas más cosas de las que disfrutar: un día de playa, el Parque Natural de la Albufera (dentro del cuál se encuentra enclavado el Parador) o el spa, con circuito de hidroterapia más masaje completo por 70 euros. En sus

habitaciones, detalles de lujo como el jacuzzi en la terraza.

#### Almenara Golf Resort (Sotogrande, Cádiz)

La zona de Sotogrande es uno de los destinos fetiche de los amantes del golf en nuestro país. El hotel Almenara Golf Resort es un centro de operaciones perfecto para visitar los campos de la zona: en primer lugar está el Almenara Golf, en el propio complejo del hotel, con 27 hoyos que permiten hacer tres recorridos diferentes de 18, atravesando dos grandes lagos y bosques de pinos. Además, a poca distancia encontramos La Reserva Club de Golf, con vistas al mar y a la montaña en una extensión de 72 hectáreas. Es uno de los campos de golf más prestigiosos de España, aunque es necesario ser socio para acceder.

En cuanto al hotel, éste cuenta con 148 habitaciones de características únicas: todas exteriores, en forma de villas y muchas de ellas abuhardilladas. Elysium, el lujoso spa, dispone de sala hidrotermal, zona de tratamientos y área de fitness, además de varios programas específicos para jugadores de golf.

#### Finca Cortesín (Casares, Málaga)

Entre Marbella y Sotogrande encontramos este resort de lujo, cuyo campo de golf ha sido varias veces sede del torneo Volvo World Play. Gracias al excelente clima de la zona es agradable para jugar en cualquier época del año. Con numerosos desniveles, destaca la variedad de sus 18 hoyos.

En cuanto al hotel, el lujo es absoluto: 23.000 metros cuadrados de jardín, 4 piscinas, 2.200 m2 de spa, pistas de tenis y padel, un impresionante club de playa... Dispone de villas privadas de 420

## SUSCRÍBETE A

REVISTA DE VIAJES EN TU IPAD



Suscríbete y disfruta de un 20% de descuento.

## PARTICIPA



#### Un viaje de revista

¿Quieres ser protagonista en la revista de Viajes? Envía fotos de tus viajes a [viajes@elpais.es](mailto:viajes@elpais.es)

## FOROS VIAJES

#### Algún sitio para día de los enamorados?

10 visitas. 0 respuestas.

#### Hoteles en Menorca

58 visitas. 0 respuestas.

#### Paraíso cercano Marruecos

152 visitas. 0 respuestas.

#### Viajar a África!!

65 visitas. 0 respuestas.

#### Sorteo de pulseras recargables de perfume

204 visitas. 0 respuestas.

#### Sahara Services Marruecos

302 visitas. 1 respuestas.



metros cuadrados.

#### Parador Málaga Golf (Málaga)

Otro parador con campo de **golf** en sus instalaciones es el Málaga Golf, muy cercano a la ciudad de Málaga. Es el más antiguo de Andalucía y, con sus 18 hoyos, la **PGA** europea lo ha elegido en varias ocasiones como sede de diferentes torneos. El precio de acceso al campo de **golf** en temporada alta es de 56 €.

El alojamiento, de ambiente andaluz sobre todo en el exterior, invita al relax gracias a sus líneas sobrias. Además, dispone de piscina y pista de tenis.

#### PGA Golf Catalunya (Caldes de Malavella, Girona)

Este complejo golfístico es uno de los mejor valorados por los aficionados. En cuanto a sus campos, dispone de dos: Stadium Course, un recorrido imponente para usuarios avanzados, y Tour Course, más sencillo.

Su hotel, el Meliá Golf Vichy Catalán, dispone de 149 habitaciones perfectas para disfrutar del **golf** o para conocer en profundidad la Costa Brava. Inaugurado en 2006, su diseño es inmejorable y dispone de gimnasio, servicio de masajes, y zona spa.

#### COMENTARIOS

## PLUS ESCAPADAS

[VER TODO](#)

#### Viana do Bolo

Estás invitado a uno de los carnavales más antiguos de la zona.



#### Londres de rebajas

Los imprescindibles para una escapada de shopping.



#### Conil de la Frontera

Una cita atlántica con mucho sabor.



#### ¿Quieres huir de la Navidad?

Tres destinos para escapar estas fechas.

**ELLE**

Suscríbete: [»online](#) [»Newsletter](#) y síguenos en [f](#) [t](#) [g](#) [p](#) [+](#)

[Equipajes](#) | [Hoteles con niños](#) | [Trucos para viajar en avión](#) | [Viajar con animales](#) | [Viajes todo incluido](#) | [Reclamaciones viajes](#) | [AR](#) | [Car and Driver The F1](#) | [Casa Diez](#) | [Crecer Feliz](#) | [De Viajes](#) | [Diez Minutos](#) | [Doctissimo](#) | [Emprendedores](#) | [Fotogramas](#) | [Mi Casa](#) | [Nuevo Estilo](#) | [¿Qué Me Dices?](#) | [Quo](#) | [Tarot Rappel](#) | [Teleprograma](#) |

Copyright © 2012 Hearst Magazines S.L. - [Aviso Legal](#) - [Protección de datos](#) - [Publicidad](#) - [Suscripciones](#) - [ELLE en el mundo](#)



## Complejo residencial PGA Catalunya Resort

Ubicado **en Girona, muy cerca de la Costa Brava**, el Complejo Residencial PGA Catalunya Resort es una urbanización ideal para aquellas personas a las que les gusta disfrutar de su casa, al mismo tiempo que del entorno que las rodea.



La urbanización se compone de Villas exclusivas decoradas con un estilo muy personal. Hoy os mostramos una de ellas, **una Villa diseñada por DeBlacam & Meagher**. Esta casa de 490 m2, diseñada por DeBlacam & Meagher y ubicada en el sector de La Selva, se adecua a la variada y asombrosa topografía de las zonas en pendiente dentro del resort.





La integración de los espacios interior y exterior constituye un factor clave del diseño, haciendo que **la naturaleza circundante penetre prácticamente en el interior de la vivienda.**





Esta casa unifamiliar de tres habitaciones y tres baños combina **256 m2 de superficie habitable** con más de 233 m2 de espacios exteriores con objeto de maximizar la belleza del entorno y realzar cada zona interior con **luz natural**.



La villa combina con gran acierto elementos arquitectónicos y conceptos que en apariencia son opuestos. El equipo de arquitectos ha jugado con la modernidad y el uso de elementos clásicos, con los **espacios abiertos y los cerrados**, con el entorno existente y con la **naturaleza trazada**.





A nivel estético también se manifiesta esta relación de **elementos encontrados**; en un mismo espacio conviven basamentos sólidos y elementos superiores ligeros, **tonos oscuros y blancos dominantes** que se mezclan en texturas ásperas y suaves.





Todas estas ideas, materializadas en la creación y en el diseño de la villa, fluyen con naturalidad. En definitiva, DeBlacam&Meagher nos presentan **una vivienda que busca disfrutar al máximo del entorno** con el magnífico campo del golf y potencia los valores de la cultura mediterránea. Unos valores que se basan en el disfrute y el uso de los espacios al aire libre.

Con orientación y **vistas al Montseny**, la casa tiene una planta en **forma de "L"** con un claro contraste entre el nivel superior, de carácter más abierto, y el inferior. En la parte superior se albergan los espacios de entrada y las estancias diurnas, como el salón y la cocina. Mientras que en el nivel inferior se encuentran las estancias de carácter más recogido y privado: los dormitorios.





La piscina y sus **espacios exteriores** se sitúan a medio camino entre estos dos mundos y se orientan en diagonal hacia el sol vespertino y las idílicas vistas del resort.





## **PGA CATALUNYA RESORT**

Carretera N-II km 701 | 17455 Caldes de Malavella | Girona

T: +34 972 472 957

[www.pgacatalunya.com](http://www.pgacatalunya.com)

<http://decoestilo.hoymujer.com/articulo/complejo-residencial-catalunya-resort/>



Jueves, 18 de octubre de 2012

## PGA Catalunya Resort: arquitectura e interiorismo exquisitos en Girona.

Por *Maira Caballé*

sin comentarios

 75

 15

 Me gusta 32



El PGA Catalunya Resort es un complejo situado en Caldes de Malavella (Girona), que combina una **zona residencial y dos campos de golf**, rodeada por 300 hectáreas de bosques de pinos y encinas, con los Pirineos como telón de fondo.





Este complejo se divide en **dos áreas**, La Selva y La Vinya. Un Comité de Implementación revisa y aprueba las nuevas viviendas para **garantizar la coherencia y el nivel de calidad** en todo el proyecto. Del mismo modo, el conjunto residencial cuenta con un equipo de arquitectos de gran proyección, como Carlos Ferrater, Richard Hywel Evans, Francisco y Damián Ribas, el estudio Lagula y DeBlacam & Meagher. La previsión es que el PGA Catalunya Resort esté **finalizado en 2019**, cuando se calcula que contará ya con 368 viviendas repartidas entre La Selva y La Vinya.

Los arquitectos DeBlacam & Meagher y el estudio Lagula han sido los encargados de proyectar las tres primeras villas.











La vivienda desarrollada por DeBlacam & Meagher, de 490 m<sup>2</sup>, **se adapta a la topografía inclinada** del sector La Selva. La clave de su diseño se basa en **integrar el interior y el exterior**, de manera que la naturaleza y la luz natural forman parte de la casa. La villa supone la combinación de conceptos aparentemente opuestos, como modernidad y clasicismo, espacios abiertos y cerrados, tonos oscuros y claros, o texturas ásperas y suaves.







Por su parte, Lagula ha proyectado una villa de casi 400 m<sup>2</sup> y con dos plantas en la zona de La Vinya. Esta vivienda se caracteriza por su modernidad, tradición y esencialidad de formas, que se integran en el entorno gracias a unas amplias terrazas. Se trata de una reinterpretación de las villas mediterráneas de campo.

















Lagula también ha proyectado otra tercera villa, de más de 230 m<sup>2</sup> distribuidos en dos plantas. Una unifamiliar que potencia las **zonas de estar** al distribuirlas alrededor de la piscina.











Actualmente, se han sumado a estas tres viviendas un conjunto de **14 casas pareadas**, que firman los arquitectos barceloneses Francisco y Damián Ribas, y la **vivienda eficiente**, proyectada por los jóvenes Sifera.

Diseñadas por Francisco y Damián Ribas, todas las casas adosadas de la zona de La Selva incorporan unas **grandes puertas correderas de vidrio** que van de pared a pared. Abren el salón y comedor a las terrazas y jardines privados, creando así un vistoso espacio diáfano. Disponen de un **área ajardinada privada**, y amplios espacios y acabados de alta calidad. Además, todos los patios traseros comunican directamente con la zona ajardinada comunitaria, equipada con **piscina para adultos, piscina infantil y terraza solarium**. En este mismo sector los arquitectos han proyectado un conjunto de **apartamentos**.



***PGA Catalunya Resort***

*Carretera N-II km 701.*

*17455 Caldes de Malavella (Girona)*

*T. 972 472 957*

*[www.pgacatalunya.com](http://www.pgacatalunya.com)*

*[www.lifeatpga.com](http://www.lifeatpga.com)*



Martes, 18 de diciembre de 2012

## Diseño contemporáneo y arquitectura eficiente en la casa Sifera, en la provincia de Girona.

Por Gemma Figueras

[sin comentarios](#)



Una construcción eficaz y competitiva no está reñida con el diseño de vanguardia y el cuidado por los detalles. Éste es el caso de la casa Sifera, proyectada por los arquitectos [Josep Camps y Olga Felip](#) en [PGA Catalunya Resort](#), un **exclusivo complejo residencial ubicado junto a un campo de golf** en Caldes de Malavella (Girona). Se trata de una vivienda de diseño contemporáneo, cuidados acabados y abierta al exterior que encierra una concepción sostenible en su planteamiento constructivo.

[Lee más sobre PGA Catalunya Resort en diarioDESIGN aquí.](#)





Esta nueva vivienda, que toma el nombre de su joven empresa constructora ([Sifera](#)), destaca por la integración con el entorno, la **eficiencia en su diseño**, la optimización de costes constructivos y la sostenibilidad de sus materiales, lo que redunda en la reducción de consumos energéticos futuros. Para ello, se han tenido muy en cuenta la selección de los mejores aislantes así como el diseño integral de sus instalaciones.

La nueva vivienda, rodeada de frondosos bosques de pinos y encinas, es una edificación eficiente, sostenible, ágil en su consecución y competitiva a nivel económico.

**Realizada en sólo seis meses, conlleva unos costes razonables** ya que es una construcción modular, muy técnica, que conlleva un complejo trabajo previo de diseño y concepción, desarrollado por los arquitectos [Josep Camps y Olga Felip](#).





Este tipo de **construcción, modular y en seco**, evita los incrementos de presupuesto inesperados a lo largo del proceso de ejecución. Asimismo, los detalles funcionales se resuelven previamente en la fabricación en el taller, favoreciendo la **rapidez con los premontajes de acabados y de instalaciones**. Por su parte, el diseño de soluciones para las instalaciones técnicas se basa en la compactación en pocos núcleos, con el fin de aprovechar al máximo los espacios habitables y útiles.





De aspecto liviano, exteriormente la vivienda parece flotar sobre el terreno. La integración de la casa con su entorno es total, convirtiéndose en una auténtica casa-mirador. La vivienda se ha resuelto en planta baja de manera que, tanto la sala de estar como cada uno de sus tres dormitorios disponen de acceso directo a la generosa zona de estar exterior y a la **piscina desbordante** de diseño exclusivo.





Sifera **reconoce, respeta y disfruta un paisaje privilegiado**, con el que se relaciona de forma próxima y serena, gracias a elementos como la fachada de lamas de madera, que la protege del exterior, y el patio, cuya vegetación actúa como filtro y aislante natural. Cercana, abierta y permeable mediante una galería, la casa Sifera regala a sus propietarios un valioso espacio exterior habitable. Partiendo de esta idea de casa-mirador, la nueva vivienda responde a una evolución del modelo WI-02 de Sifera, donde los patios y la galería son elementos que acercan y modulan la relación entre la naturaleza y la vida.



Gracias a su innovadora filosofía, este nuevo proyecto **combina un sistema constructivo en seco y muy industrializado con el cuidado de sus acabados**, sin perder de vista la personalización demandada por el cliente durante la fase de diseño. Así, y desde el punto de vista técnico, se ha buscado la máxima compenetración ente la funcionalidad, la compensación de los espacios y la óptima adecuación de las instalaciones.



Los materiales utilizados en la estructura aportan unas propiedades intrínsecas a la construcción. La madera laminar, por ejemplo, permite disponer de cargas térmicas más bajas que en la construcción estándar. Asimismo, las materias empleadas **disminuyen las mermas y facilitan el recuperado y reciclaje**, mientras que su construcción en seco evita el consumo de agua y se realiza a partir de materiales certificados.





Por lo que se refiere a los cerramientos, éstos se han diseñado pensando en evitar puentes térmicos y el exceso de sol mediante protecciones solares, fomentando en la medida de lo posible los patios interiores y las grandes aberturas para **reforzar la ventilación cruzada y la entrada de sol en invierno.**





Por su parte, los patios de acceso responden a una doble función: garantizar la intimidad y contribuir a la sostenibilidad de la obra mediante la vegetación, que genera un microclima que refuerza la ventilación cruzada y mejora el **confort térmico de los espacios interiores**.

Y es que la reducción del gasto durante la vida útil de la casa es otra de sus ventajas; ello se consigue gracias a los **sistemas de control y acumulación de energía**, a la producción energética mediante renovables y al diseño constructivo pasivo. Todo ello persigue el equilibrio entre los costes de la inversión inicial con el retorno en ahorro durante la vida útil de la vivienda.





La precisión de cada detalle, el rigor constructivo y las garantías de calidad son las bases sobre las que se ha desarrollado este nuevo espacio, en el que la luz natural y la funcionalidad garantizan la máxima calidad de vida. La galería, los patios y el amplio vestíbulo de entrada aportan amplitud al interior a la vez que potencian la luz natural y favorecen la **relación entre naturaleza y vida**. Todo ello hace fluir la creatividad en el uso de los espacios de la casa, proyectados cuidadosamente por [Camps y Felip](http://www.josepcampsolgafelip.net). Una concepción de la habitabilidad que fusiona la funcionalidad y la belleza.

[www.josepcampsolgafelip.net](http://www.josepcampsolgafelip.net)

[www.sifera.es](http://www.sifera.es)





## Más sobre PGA Catalunya Resort

[PGA Catalunya Resort](#) es un complejo residencial de baja densidad construido sobre 300 hectáreas de paisaje verde en la localidad de Caldes de Malavella (Girona). El proyecto, con acceso directo a un campo de golf, incluye inmuebles exclusivos de diseño vanguardista firmados por prestigiosos estudios de arquitectura: [Carlos Ferrater](#), [Richard Hywel Evans](#), [Francisco y Damián Ribas](#), el [estudio Lagula](#), [DeBlacam & Meagher](#)... Este proyecto inmobiliario **contempla la construcción de 368 viviendas de alto standing** y un amplia oferta de servicios hasta 2019, con el objetivo de convertirse en un entorno residencial único tanto para primera como segunda residencia.

### *PGA Catalunya Resort*

*Carretera N-II km 701.*

*17455 Caldes de Malavella (Girona)*

*T. 972 472 957*

[www.pgacatalunya.com](http://www.pgacatalunya.com)

<http://diariodesign.com/2012/12/diseño-contemporáneo-y-arquitectura-eficiente-en-la-casa-sifera-ubicada-en-pga-catalunya-resort/>



# Deportes Telecinco



Home Lo Último Fútbol Baloncesto Moto GP Tenis **Más Deporte** Fotos Videos En la tele

● LIGA BBVA, EN VIVO > Espanyol - Osasuna

## Sergio García inaugura la primera escuela junior de golf

10.11.12 | 19:11h. EUROPA PRESS | MADRID

El golfista español Sergio García ha presentado este sábado su primera academia de golf junto a sus alumnos, un espacio que nace con el objetivo de "entrenar a los mejores golfistas del futuro" y "hacer más accesible el golf a niños discapacitados mediante programas de 'golf adaptado'".

La fundación Sergio García Junior Academy junto PGA Catalunya Resort han explicado que este proyecto aspira a formar los mejores golfistas del futuro y, asimismo, acercar el golf a niños que tengan cualquier discapacidad, con más dificultades.

Durante el evento, el deportista castellonense --campeón de la Ryder este año-- ha dado la primera clase a sus alumnos, donde ha participado varias actividades con los niños de la academia junior de golf, los cuales han hecho un clinic y una exhibición de tres hoyos.

Por último, el de Borriol ha introducido en la práctica del golf a un grupo de personas discapacitadas de la Fundació Joan Riu Consorci Sant Gregori, a las que ha enseñado técnicas de "golf adaptado", mostrando un conjunto de programas específicos para personas con minusvalías físicas o psíquicas.

### COMPARTIR



PUBLICIDAD

+ Visto + Comentado + Gusta Lo último



Tito Vilanova: "En el fútbol estas cosas pasan, no es la primera vez ni será la última"



El zumo que mejora el rendimiento deportivo



Mata regresa a la lista de España



El Granada frena al Betis y suma tres puntos de oro



El Athletic, en el precipicio

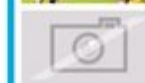

Liga Española 1ª División 2012-13 // Rayo Vallecano - Celta de Vigo // Jornada 11



Fernando Torres: "Es más de lo que podía soñar"



Del Bosque: "Nos gustaría traer a más, pero tenemos una plantilla muy estable"



El Levante sobrevive al Twente y saca un empate vital

### DÉJANOS TU OPINIÓN

#### > Usuario registrado

Usuario:

Contraseña:

[¿Has olvidado o perdido tu contraseña?](#)

Entrar

#### > Usuario anónimo

Usuario:

Email:

Escribe tu comentario:

Escribe el texto del campo superior

Enviar comentario

Si no eres usuario registrado [REGÍSTRATE](#)





PUBLICIDAD

QUÉ HACEMOS	QUÉ HACEMOS JUNTOS	NOS CONECTAMOS	QUÉ QUIERES VER	QUÉ QUIERES COMPRAR
Televisión	Venir de publico	Contacta	Películas online	La tienda de Mediaset
Televisión en directo	Castings	Registro	Telecinco	Formación
Series online	Facebook	Bajas	Cuatro	Horóscopo
Programas TV	Twitter	RSS	Divinity	Club
Noticias	Tuenti	Foros	Boing	Juegos
Deportes	Trabajar en nuestro Grupo		La Siete	Lotería
MotoGP™	12 meses		FDF	
Blogs			Energy	
Concursos TV			TV online	
Lotería			TV en directo	

MEDIASETespaña.



5 TELECINCO.es cuatro.com divinity.es Boing 7 F. E. mitele 12 meses teletienda.es 5 TELECINCO CORSA 12 meses ATLAS PUBLIESPAÑA

Información corporativa | Copyright © Telecinco, S. A. 2012, Todos los derechos reservados | Aviso legal | Política de Privacidad | Gestión publicitaria



a la carta

SERIES · TV MOVIES · PROGRAMAS · INFANTIL · DIRECTO

MEDIASETespaña. 5 5\* 5.2 7 Boing d. E.



PortadaEcoDiarioEcoTeuveEcoMotorEcoAulaEcoleyEvasiónEcoTraderelMonitorEcopymesIn English

¿Usuario de eEconomista? Conéctate

eEconomista.es | Tendencias

Martes, 19 de Marzo de 2013 Actualizado a las 19:09

PortadaMercados y CotizacionesEmpresasEconomíaTecnologíaViviendaOpiniónAutonomíasServicios InversorDiario y Revistas

Tendencias y Estilo | EvasiónMODA Y COMPLEMENTOSIMAGEN + EN FORMAGASTRONOMÍAGOURMETTENDENCIASGENTE BlogsLibrosCarteleraListas

Destacamos

Montoro anuncia un impuesto a los depósitos para compensar a las CCAA afectadas

En EcoDiario.es

Bárceñas: "No tengo la culpa de que la Bolsa en 2007 estuviese donde estuvo"

# Cinco paraísos del golf en España

Por Evasión | 19/03/2013 - 19:09

0 comentarios

Me gusta

Regístrate para ver qué les gusta a tus amigos.

Tweet 2



Los campos de golf españoles son cada vez de mayor calidad Imagen: archivo

**Enlaces relacionados**  
Arranca en Ifema la séptima edición de la feria internacional Madrid Golf

Durante los últimos años los aficionados al golf en nuestro país han crecido mucho, y conforme crece la demanda, la oferta es cada vez más diversa y de mayor calidad. A la hora de jugar a este deporte no solo es importante la técnica o la equipación, un buen campo es un factor imprescindible, por eso os presentamos cinco paraísos terrenales para disfrutar de vuestro deporte favorito.

**Stadium Course (Girona).** Con más de 45.000 *green fees*, el prestigioso campo ubicado en el PGA Catalunya Resort, ha sido reconocido como el mejor campo de golf en España durante 2012 según la influyente página web *Top 100 Courses of the World*. Con 36 hoyos disponibles, se encuentra a tan solo cinco minutos en coche desde el aeropuerto de Girona y a una hora del Prat de Barcelona, y continúa siendo el primer destino elegido para celebrar competiciones de grandes marcas internacionales como *BMW*, *Audi*, *Canal+* o *La Caixa*.

**Valderrama (Cádiz).** Es sin duda uno de los campos clásicos de nuestro país y fue desbancado por el recorrido catalán como mejor campo español el pasado año. Situado en la lujosa urbanización de Sotogrande, fue escenario de la primera *Ryder Cup* que se celebró fuera del territorio británico. El cuarto mejor campo a nivel europeo según la prestigiosa publicación, cuenta de 18 hoyos donde se cuida hasta el más mínimo detalle y famoso por tener uno de los mejores mantenimientos del mundo.

eEconomistaEcoDiarioEcoTeuveMotorEvasión

**NOTICIAS MÁS LEIDAS**

- Louis Tomlinson de One Direction se lesiona
- Selena Gómez: "Hice llorar a Justin Bieber"
- Los hombres crean su 'mujer perfecta' basándose en partes de...
- Robert Pattinson teme encontrarse con Kristen Stewart
- Emma Watson zanja los rumores que le relacionaban con 'Cincu...

Más noticias



¡Descubre tu ciudad!

GROUPON

AQUÍ

Hasta el 70%\*

\*Ejemplo de un próximo descuento

**ÚLTIMAS NOTICIAS**

- Pac-man se viste de Lacoste
- Cinco paraísos del golf en España
- Lolita podría perder su casa por una deuda de 7.000 euros
- La cocina española de vanguardia de gira por el mundo con su...
- Expulsan a Justin Bieber de un hotel en París por su "mal c...

Más noticias

EVASIÓN

Me gusta

A 1.351 personas les gusta







**Sotogrande (Cádiz).** No nos movemos de la provincia andaluza para descubrir otro paraíso golfístico. Primer campo europeo diseñado por *Robert Trent Jones*, prestigioso arquitecto con más de 500 campos localizados por todo el mundo a sus espaldas. Recientemente se ha aprobado emprender una profunda restauración del campo que celebrará su 50 aniversario en 2014.

**El Saler (Valencia).** Año tras año se mantiene como parte de los mejores recorridos de nuestro país. Ubicado en medio del Parque Natural de El Saler, fue diseñado hace más de 40 años por Javier Arana, el 'gran arquitecto del golf'. Un entorno único a orillas del mar Mediterráneo que te permitirá disfrutar además de otro tipo de turismo, ya que se encuentra a tan solo 12 kilómetros de la capital valenciana y muy especialmente a la Ciudad de las Ciencias y las Artes.

**Las Brisas (Málaga).** Cerramos nuestro repaso en otra de las ciudades más lujosas de nuestro país. En la localidad marbellí y rodeado de un entorno único se encuentra este complejo cuyo trazado tiene múltiples obstáculos, entre los que destacan sus diez lagos artificiales. Reformado recientemente ofrece todo el confort y calidad que se esperan de un club de golf moderno.

## Comentarios 0

### Deja tu comentario

Comenta las noticias de [elEconomista.es](#) como usuario genérico o utiliza tus cuentas de Facebook o Google Friend

Connect para garantizar la identidad de tus comentarios:

[Regístrate aquí](#) para comentar como usuario

Comentario:

Nombre:

e-mail:

Website:

Acepto la [política de privacidad](#): ☐

elEconomista no se hace responsable de las opiniones expresadas en los comentarios y las mismos no constituyen la opinión de elEconomista. No obstante, elEconomista no tiene obligación de controlar la utilización de éstos por los usuarios y no garantiza que se haga un uso diligente o prudente de los mismos. Tampoco tiene la obligación de verificar y no verifica la identidad de los usuarios, ni la veracidad, vigencia, exhaustividad y/o autenticidad de los datos que los usuarios proporcionan y excluye cualquier responsabilidad por los daños y perjuicios de toda naturaleza que pudieran deberse a la utilización de los mismos o que puedan deberse a la ilicitud, carácter lesivo, falta de veracidad, vigencia, exhaustividad y/o autenticidad de la información proporcionada.



**¿Tienes estilo?**  
Síguenos en **twitter**

**elEconomista.es**

¿Es usuario de [elEconomista.es](#)?  
[Regístrate aquí](#) | [Dése de alta](#)

#### Nuestra red

[elEconomista.es](#)  
[Ecotrader.es](#)  
[Información general](#)  
[Formación y empleo](#)  
[Información motor](#)  
[Estilo y Tendencias](#)  
[Turismo y viajes](#)

#### Sobre nosotros

[Archivo](#)  
[Ayuda](#)  
[Nota Legal](#)  
[Publicidad](#)  
[RSS](#)  
[Suscripciones](#)

#### Editorial

#### Blogs

[Desde el burladero](#)  
[Blogságora](#)  
[Dr. Puk](#)  
[El mundo en bits](#)  
[Fondo de armario](#)  
[La viñeta del día](#)  
[Parada y gol](#)

#### Redes sociales

[Facebook](#)  
[Twitter](#)  
[Google+](#)  
[Club eE](#)

#### Servicios

[Edición PDF + Hemeroteca](#)  
[Ecotablet](#)  
[Alertas móvil](#)  
[elSuperLunes](#)  
[Cartelera](#)  
[El tiempo](#)  
[Libros](#)  
[Literatura](#)

#### Especiales

[Gala de los Oscars 2013](#)  
[Premios Goya 2013](#)  
[Eurocopa 2012](#)  
[Fórmula 1](#)  
[Lotería de Navidad](#)  
[Declaración de la Renta](#)



[Portada](#) » [Entorno](#)

## Planes para todos en el Día de la Madre



Más noticias sobre: [entorno](#), [mujer](#), [ocio](#)

Añadir alerta



26.04.2013 | [L.Ruiz-Ocaña](#) | 0

¿Cómo regalarle un día especial? Le proponemos doce planes para distintos tipos de madre, para las que prefieren pasar este día en familia, o para las que por el contrario nos agradecerán mucho que les demos "un respiro" en tan agotadora tarea.



Propuestas para un maravilloso puente de cinco días, o para una celebración express el próximo domingo, primero de mayo y fecha en la que se celebra tradicionalmente el día de la madre.

### PLANES EN FAMILIA:

**Crucero express de cuatro días:** Norwegian Cruise Line nos propone subirnos a bordo del Norwegian Epic, uno de los más grandes de su flota, y que a partir del 1 de mayo estará en España para una nueva salida de su ruta '4 noches Mediterráneo Occidental'. Salida desde Barcelona con escalas en Marsella (Aix en Provence) y Palma de Mallorca. Precio desde 519 euros/noche.

**PortAventura, para madres animadas:** La mejor forma para que los niños acompañen a su madre en un fin de semana de diversión para todos es viajar a un parque temático, y qué mejor que hacerlo en el más visitado de toda España. Podremos probar la nueva montaña rusa Shambhala, la más alta y de mayor caída de toda Europa, así como las 36 atracciones de su parque temático y las 16 del parque acuático. La oferta especial de primavera incluye, por 55 euros, acceso ilimitado al parque y alojamiento en uno de sus cuatro hoteles de cuatro estrellas. Además, los niños disfrutaban de un 50% adicional.



**Hoteles familiares:** Si viaja con toda la familia, mejor tener en cuenta estos establecimientos con facilidades y habitaciones pensadas para tener cerca a todos. Le Méridien Barcelona, es un hotel ubicado en pleno centro de Barcelona, y con mucho arte para mayores y pequeños, ofrece a las familias una junior suite donde cabrán todos a un precio especial de 439 euros noche. Además, regala un menú infantil por cada dos adultos.

El hotel Silken Puerta América nos propone pasar un fin de semana en Madrid muy artístico, disfrutando de las exposiciones que nos ofrecen esta primavera los tres grandes museos del Prado, Thyssen y Reina Sofía. Su paquete familiar incluye entradas para el 'Paseo del Arte' así como alojamiento en habitaciones deluxe desde 180 euros.

El Grand Hotel Mencey de 5\*, en Tenerife, propone una celebración de madre e hija en este día tan especial, con un brunch desde 37 euros y una jornada de SPA femenina por 99 euros para dos personas y una duración de media hora de tratamientos.

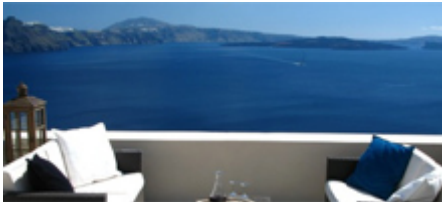

**Alojarse en una casa de sueño:** Por muy familiar que sea el hotel, lo cierto es que muchas veces nos gustaría pasar estos días de descanso todos juntos, y con las comodidades que ofrece una casa. HouseTrip es una plataforma online de alquiler de propiedades privadas, con 198.000 propiedades en más de 15.000 destinos. Como ejemplo, este encantador apartamento privado en Grecia y con unas espectaculares vistas al mar por 170 euros la noche todos las personas alojadas.

Otra opción similar la encontramos en Sevilla, ciudad perfecta para visitar en primavera. La web Casas de Sevilla nos ofrece los apartamentos más chic de la ciudad, en pleno centro, para alquilar desde 59 euros dos personas. Además, personalizan el plan ofreciéndonos tratamientos de belleza en el propio domicilio, desayunos a la carta o cualquier otro de los muchos servicios que ofrecen.

PGA Catalunya Resort, complejo residencial y de golf a 20 minutos de las maravillosas playas de la Costa Brava, nos ofrece el alquiler de villas de diseño, en un entorno privilegiado y con todas las atenciones. Podemos alojarnos 3 días en un apartamento para 6 personas y 3 habitaciones desde 770 euros, o elegir la maravillosa villa Sifera, una pieza de diseño de más de 500m2, 3 habitaciones y piscina privada por 1.200 euros tres días de estancia.





#### **PLANES EN PAREJA:**

Para madres estresadas, sin duda el mejor regalo es darle por un momento de tranquilidad, para disfrutarlo sola o en pareja.

El Balneario Caldes de Boí nos propone como regalo perfecto para una madre una escapada romántica, a 1.500 metros de altitud, rodeada de 37 manantiales donde podrá disfrutar de modernos tratamientos. Desde 60 euros por persona.

Si además es amante del golf, el hotel Almenara Golf Resort en Sotogrande nos propone la 'oferta relax', que permite alojarse en habitación doble con desayuno incluido y un pase al Spa Elysium por 115 € IVA incluido (precio por noche para dos personas).

El portal muchoviaje.com nos propone una escapada de cinco días a Roma perfecta para el puente. Desde 366 euros incluyendo vuelo + hotel.

Si no es posible pasar el fin de semana fuera, basta con ofrecerle una comida especial en este día, en el que por supuesto ella no debe cocinar. El hotel Arts, uno de los más exclusivos de Barcelona, nos ofrece un brunch especial del día de la madre. Con unas vistas espectaculares a Barcelona, disfrutará de 13 a 16 horas de este exquisito menú brunch de especialidades mediterráneas.

<http://www.expansion.com/2013/04/25/entorno/1366882888.html>